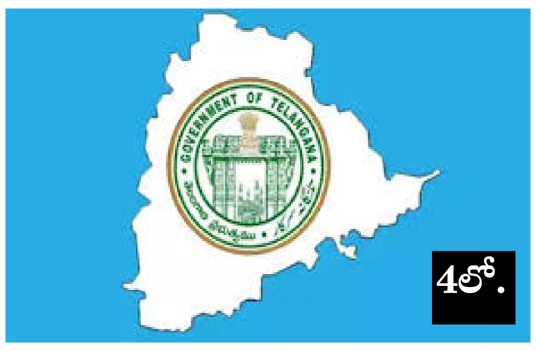

వచ్చే ఏడాదికి సెలవులు ప్రకటించిన ప్రభుత్వం

RNI NO:Title-Code:-TELTEL02102

జర్నలిస్ట్ వార్త

తెలుగు దిన పత్రిక

అనుక్షణం ప్రజల పక్షం...

WANTED
రిపోర్టర్లు కావలెను
జర్నలిస్ట్ వార్త
దిన పత్రికలో పని చేయుటకు
తెలంగాణ,ఆంధ్రప్రదేశ్ రాష్ట్రాలలోని
అన్ని జిల్లా,మండల,కేంద్రాలకు రిపోర్టర్లు కావలెను
జర్నలిస్ట్ వార్త JV NEWS
ఎడిటర్: బిర్రు కరుణాకర్
Cell:9701249103

సంపుటి - 1 సంచిక - 285 ఆదివారం 10 నవంబర్ 2024 ఎడిటర్ : బిర్రు కరుణాకర్ పేజిలు -5 వెల - 5/-

Published From Warangal : Cerculated in Hyderabad Rangareddy,Nalgonda,Khammam,Warangal,Mahaboobnagar,Medak and All Distircts

ఆరు గ్యారంటీల అమలుపై

మోడీ చెప్పేవన్నీ అబద్ధాలే

ముంబయిలో ఎన్నికల ప్రచారంలో ముఖ్యమంత్రి రేవంత్‌రెడ్డి

తెలంగాణలో రుణమాఫీ చేశాం..

50 వేల ఉద్యోగాలిచ్చాంశిందే, అజిత్‌పవార్ పార్టీల నేతలొస్తే వివరాలిస్తాం మీడియాతో సీఎం రేవంత్

మహారాష్ట్రలో భాజపాను ఓడించాలని పిలుపు

ముంబయి(జర్నలిస్ట్ వార్త): మహారాష్ట్ర ఎన్నికల ప్రచారంలో భాజపా నేతలు తెలంగాణలోని కాంగ్రెస్ ప్రభుత్వంపై అసత్యాలు ప్రచారం చేస్తున్నారని, ప్రధాని మోదీ కూడా మా రాష్ట్రంలో గ్యారంటీలు అమలు కావడం లేదని అబద్ధాలు చెప్పడం మొదలుపెట్టారని సీఎం రేవంత్‌రెడ్డి ఆక్షేపించారు. మోదీ అబద్ధాలు చెప్పడం మానుకోకపోతే తాము నిజాలు చెబుతూనే ఉంటామన్నారు. మహారాష్ట్ర ప్రజలకు ఆరు గ్యారంటీల అమలుపై నిజాలు చెప్పడానికే తాను ముంబయికి వచ్చినట్లు స్పష్టం చేశారు. మహారాష్ట్ర ఎన్నికల ప్రచారంలో భాగంగా శనివారం హిమాచల్‌ప్రదేశ్ సీఎం సుఖ్వీందర్‌సింగ్ సుఖు, కర్ణాటక ఉప ముఖ్యమంత్రి డీకే శివకుమార్, ఏఐసీసీ నేతలతో కలిసి రేవంత్‌రెడ్డి ముంబయిలోని పీసీసీ కార్యాలయంలో మీడియాతో మాట్లాడారు. భాజపాను మహారాష్ట్ర అసెంబ్లీ ఎన్నికల్లో ఓడించాలని ప్రజలకు పిలుపునిచ్చారు. "తెలంగాణలో రైతులకు రూ.2 లక్షల పంట రుణాల మాఫీ చేస్తామని మాట ఇచ్చాం. ఇచ్చిన మాట ప్రకారం 25 రోజుల్లో 22,22,067 మంది రైతులకు రూ.17,869 కోట్లు రుణమాఫీ చేశాం. ఎవరికైనా ఈ రైతుల వివరాలు కావాలంటే ఇవ్వడానికి మేం సిద్ధంగా ఉన్నాం.

మిగతాది 2లో...

హుజూరాబాద్‌లో కౌశిక్‌రెడ్డి ఆందోళన ఉద్రిక్తం

దళితబంధు లబ్ధిదారులు.. పోలీసుల మధ్య తోపులాట

అదుపులోకి తీసుకొని తరలిస్తుండగా కౌశిక్‌రెడ్డికి తీవ్ర అస్వస్థత

హుటాహుటిన ఆసుపత్రికి తరలింపు

హుజూరాబాద్ నవంబర్ 9,(జర్నలిస్ట్ వార్త): దళితబంధు లబ్ధిదారులతో కలిసి ఆందోళన చేస్తున్న ఎమ్మెల్యే పాడి కౌశిక్‌రెడ్డిని పోలీసులు అదుపులోకి తీసుకొని తరలిస్తుండగా ఆయన తీవ్ర అస్వస్థతకు గురయ్యారు. శ్వాస తీసుకోవడంలో ఇబ్బంది కలగడంతోపాటు మోచేయికి వాపు రావడంతో హుటాహుటిన ఆసుపత్రికి తరలించి చికిత్స అందించారు. దళితబంధు రెండో విడత నిధులు రాని హుజూరాబాద్ నియోజకవర్గ లబ్ధిదారులు తిరిగి దరఖాస్తులు ఇవ్వాలని ఈ నెల 6న ఎమ్మెల్యే విలేకరుల సమావేశంలో పిలుపునిచ్చారు. మిగతాది 2లో...

తెలుగు రాష్ట్రాల మధ్య మరోసారి జల వివాదం

మరోసారి తెలుగు రాష్ట్రాల మధ్య జలవివాదం రేగింది. సాగర్ కెనాల్ రీడింగ్ కోసం తెలంగాణ సిబ్బంది నాగార్జున సాగర్ డ్యాం వద్దకు వెళ్లగా.. అక్కడి ఏపీ సిబ్బంది వారిని అడ్డుకోవడమే కాకుండా.. 'తెలంగాణ వారికి మీకు ఇక్కడేం పని?' అంటూ వారిని అక్కడి నుంచి పంపించేందుకు ప్రయత్నించినట్లు తెలుస్తోంది.

ఏం కోల్పోయామో ప్రజలకు

అర్థమవుతోంది

మాజీ సీఎం కేసీఆర్

- మళ్లీ మన ప్రభుత్వమే వస్తుందని ప్రజలు చెబుతున్నారు
- సమాజాన్ని నిలబెట్టి, నిర్మాణం చేయాలి.. కులగొడతామని పిచ్చిపిచ్చిగా మాట్లాడుతున్నారు
- ప్రజలను కాపాడాల్సిన పాలకులే భయభ్రాంతులకు గురి చేస్తారా?
- తిట్టడం మాకు కూడా వచ్చు
- ఇవాళ మొదలుపెడితే రేపటి వరకు తిడతా
- అరెస్టులకు, కేసులకు భయపడేదిలేదు
- బిఆర్ఎస్ నాయకులు హైరానా పడొద్దు
- ప్రజలు బాధ్యత ఇస్తే.. చిత్తశుద్ధితో సేవ చేయాలి
- కాంగ్రెస్ ప్రభుత్వంపై విరుచుపడిన బిఆర్ఎస్ అధినేత కెసిఆర్

హైదరాబాద్ నవంబర్ 9,(జర్నలిస్ట్ వార్త): కొడకండ్ల (పాలకుర్తి) : రాష్ట్రంలో కొత్త ప్రభుత్వం వచ్చి 11 నెలలు గడిచిపోయాయని, ప్రజలకు తామేం కోల్పోయామో అర్థం అవుతోందని మాజీ సీఎం కేసీఆర్ అన్నారు. భారాస శ్రేణులు ఆందోళన చెందాల్సిన అవసరం లేదని, కష్టపడి పనిచేస్తే వచ్చే ఎన్నికల్లో పార్టీ అధికారంలోకి వస్తుందన్నారు. ఎస్ఆర్ఆర్ ఫౌండేషన్ ఛైర్మన్, సినీ నిర్మాత పారుపాటి శ్రీనివాస్‌రెడ్డి శనివారం కేసీఆర్ సమక్షంలో భారాసలో చేరారు. మాజీ మంత్రి ఎర్రబెల్లి దయాకర్‌రావు ఆధ్వర్యంలో వచ్చిన ఆయనకు కండువా కప్పి కేసీఆర్ పార్టీలోకి ఆహ్వానించారు. ఎర్రవల్లిలోని వ్యవసాయ క్షేత్రంలో జరిగిన ఈ కార్యక్రమానికి

మిగతాది 2లో...

డిసెంబర్ 9లోపు రుణమాఫీ

- రూ.3వేల కోట్లతో పంటల బీమా
- ఆప్కోను పునరుద్ధరించి చేనేతకు చేయూత :మంత్రి తుమ్మల

నవంబర్ 14 నుంచి డిసెంబర్ 9 వరకు

ప్రజా విజయోత్సవాలు

: డిప్యూటీ సీఎం మల్లు భట్టివిక్రమార్క

ప్రజా విజయోత్సవాలపై భట్టి విక్రమార్క అధ్యక్షతన కేబినెట్ సబ్ కమిటీ సమావేశం

విధివిధానాల రూపకల్పనకు సమావేశం

హైదరాబాద్ నవంబర్ 9,(జర్నలిస్ట్ వార్త): :కాంగ్రె స్ ప్రభుత్వం అధికారంలోకి వచ్చి ఏడాది పూ ర్తి చేసుకోబోతున్న నేపథ్యంలో ప్రజా విజయోత్సవాలను నిర్వహించేందుకు సర్కారు సిద్ధమవుతోంది. ఈ నెల 14 నుంచి డిసెంబర్ 9వ తేదీ వరకు 26 రోజుల పాటు రాష్ట్ర వ్యాప్తంగా ఉ త్సవాలు నిర్వహించనున్నట్లు ఉప ము ఖ్యమంత్రి మల్లు భట్టి విక్రమా ర్క తెలిపారు. ఉత్సవాల నిర్వహణపై ఏర్పాటు చేసిన క్యాబినెట్ సబ్ కమిటీ సమావేశం ఉప ముఖ్యమంత్రి భట్టి విక్రమార్క అ ధ్యక్షతన శనివారం సచివాలయంలో జ రిగింది. ఈ సమావేశంలో మంత్రి పొ న్నం ప్రభాకర్, రాష్ట్ర ప్రభుత్వ సలహాదారులు కే కేశవరావు, వేం నరేందర్ రెడ్డి, రాష్ట్ర ప్రభుత్వ ప్రధాన కార్యదర్శి శాంతి కుమారి, రాష్ట్ర సాహిత్య అకాడమీ చైర్‌పర్సన్ అలేఖ్య పుంజాల, ప్రజా కవి జయరాజ్, ప్రభుత్వ ప్రత్యేక ప్రధాన కా ర్యదర్శి జయేష్ రంజన్, ముఖ్య కార్యదర్శులు రవి గుప్తా, క్రిస్టినా జోంగ్తు, ఎం శ్రీధర్, కార్యదర్శి దాసరి హరిచందన, లోకేశ్ కుమార్ తదితరులు పాల్గొన్నా రు.

మిగతాది 2లో...

కెసిఆర్ పేరు ఎవరూ చెరిపేయలేరు

సిఎం రేవంత్‌పై తీవ్రస్థాయిలో విరుచుకుపడిన బిఆర్ఎస్ వర్కింగ్ ప్రెసిడెంట్ కెటిఆర్

తెలంగాణను సగర్వంగా తలెత్తుకునేలా చేసిన కెసిఆర్

రాష్ట్రానికే గర్వకారణమనిస్పష్టీకరణ

2లో.

హుజూరాబాద్‌లో కౌశిక్‌రెడ్డి ఆందోళన ఉద్రిక్తం

(మొదటి పేజీ తరువాయి)

శనివారం వారంతా హుజూరాబాద్‌లోని కౌశిక్‌రెడ్డి నివాసానికి చేరుకొన్నారు.
ఆయన వారితో కలిసి ర్యాలీగా బయల్దేరుతుండగా పోలీసులు అడ్డుకున్నారు. అయినా వారిని పక్కకు నెట్టి అంబేద్కర్ విగ్రహం వద్దకు చేరుకుని పూలమాల వేసి నివాళులర్పించారు. అనంతరం కరీంనగర్‌-వరంగల్ జాతీయ రహదారిపై బైఠాయించారు. ఈ క్రమంలో కౌశిక్‌రెడ్డిని పోలీసులు అదుపులోకి తీసుకునేందుకు ప్రయత్నించడంతో తోపులాట చోటు చేసుకుంది.ఓ మహిళ కిందపడి తలకు గాయమవడంతో ఆసుపత్రికి తరలించారు. అనంతరం ఎమ్మెల్యేను అదుపులోకి తీసుకొని ఏసీపీ కార్యాలయానికి తరలిస్తుండగా.. ఆయనకు శ్వాస తీసుకోవడంలో ఇబ్బంది తలెత్తడంతోపాటు కుడి మోచేయి వద్ద వాపు రావడంతో వెంటనే ఏరియా ఆసుపత్రికి తీసుకెళ్లారు. లబ్ధిదారులు రోడ్డుపైనే ఆందోళన కొనసాగించారు.పోలీసులు వారిని అదుపులోకి తీసుకొని ఠాణాకు తరలించారు. కరీంనగర్ ఎమ్మెల్యే గంగుల కమలాకర్ ఏరియా ఆసుపత్రికి చేరుకొని కౌశిక్‌రెడ్డిని పరామర్శించారు. ఈ సందర్భంగా విలేకరులతో మాట్లాడుతూ.. ఎమ్మెల్యే, దళితులపై దాడి చేసిన వారిపై విచారణ జరిపి శిక్షించాలన్నారు.కౌశిక్‌రెడ్డి మాట్లాడుతూ.. దళితబంధు లబ్ధిదారులకు రెండో విడత నిధులు ఇవ్వాలని అడిగితే పోలీసులు దాడికి దిగారని తెలిపారు. తనతోపాటు గాయపడ్డవారికి హైదరాబాద్‌లో మెరుగైన వైద్యం అందిస్తామని చెప్పారు. నాలుగేళ్ల తర్వాత వచ్చేది భారాస ప్రభుత్వమేనని, దాడులకు పాల్పడ్డ పోలీసుల ఉద్యోగాలు అప్పుడు ఊడగొట్టక తప్పదని పేర్కొన్నారు. అనంతరం కౌశిక్‌రెడ్డిని కమలాకర్ కరీంనగర్‌లోని ఓ ప్రైవేటు ఆసుపత్రికి తీసుకెళ్లారు. భారాస కార్యనిర్వాహక అధ్యక్షుడు కేటీఆర్ ఫోన్‌లో కౌశిక్‌రెడ్డితో మాట్లాడారు. ఆయన సూచన మేరకు మెరుగైన చికిత్స కోసం హైదరాబాద్‌కు వెళ్లారు.

ఏం కోల్పోయారో ప్రజలకు అర్థమవుతోంది

(మొదటి పేజీ తరువాయి)

పాలకుర్తి నియోజకవర్గ భారాస నాయకులు, కార్యకర్తలు హాజరయ్యారు. ఈ సందర్భంగా కేసీఆర్ మాట్లాడుతూ ప్రజలకు ఇచ్చిన హామీలతో పోలిస్తే అమలుచేసినవి 9 రెట్లు అధికమని, ప్రజలు అడగని పథకాలనూ అమలుచేసి చూపించామన్నారు. 'రాష్ట్రంలో కొత్త ప్రభుత్వం వచ్చి 11 నెలలైంది. అప్పుడే తామేం కోల్పోయారో జనాలకు అర్థమైంది. మళ్లీ భారాస ప్రభుత్వమే అధికారంలోకి వస్తుందని అన్ని జిల్లాల్లో ప్రజలు చెబుతున్నారు. అందరూ కష్టపడి పనిచేయాలి' అని కేసీఆర్ పేర్కొన్నారు. రాష్ట్రంలో కొత్తప్రభుత్వం వ్యవహరిస్తున్న తీరును ప్రజలు గమనిస్తున్నారని అన్నారు. 'ప్రభుత్వం అంటే అందరినీ కాపాడాలి..నిర్మాణాత్మకంగా పనిచేయాలి. పది మందికీ లాభం చేయాలి.. ప్రస్తుతం ప్రభుత్వంలో ఉన్నవాళ్లు ఎలా మాట్లాడుతున్నారో మీరు చూస్తున్నారు' అని కేసీఆర్ పార్టీ నాయకులు, కార్యకర్తలను ఉద్దేశించి అన్నారు. కాంగ్రెస్‌లో ఉన్న పారుపాటి శ్రీనివాస్‌రెడ్డి తన అనుచరులతో కలిసి భారాస తీర్థం పుచ్చుకున్నారు.
జనగామ జిల్లా పాలకుర్తి పోలీస్‌స్టేషన్‌లో ఇటీవల ఆత్మహత్యకు పాల్పడిన గిరిజన యువకుడు లకావత్ శ్రీనివాస్ కుటుంబానికి కేసీఆర్ రూ.3 లక్షల ఆర్థిక సాయం అందజేశారు. శ్రీనివాస్ కుటుంబానికి ప్రభుత్వం న్యాయం చేయకపోతే త్వరలో వారి ఇంటికి వచ్చి అండగా నిలుస్తానని కేసీఆర్ హామీఇచ్చారు.

తెలుగు రాష్ట్రాల మధ్య మరోసారి జల వివాదం

నాగార్జునసాగర్:నవంబర్ 9,(జర్నలిస్ట్ వార్త):
తెలంగాణ, ఆంధ్రప్రదేశ్ రెండు తెలుగు రాష్ట్రాల మధ్య మళ్లీ జలవివాదం మొదలైంది. వాస్తవంగా ఈ సంఘటన శుక్రవారం మధ్యాహ్నం జరుగగా నాగార్జునసాగర్ డ్యాం అధికారులు ఇది సున్నితమైన విషయంగా భావించి ఉన్నతాధికారులకు ఇచ్చిన సమాచారాన్ని బయటికి రా కుండా జాగ్రత్త పడ్డారు. ఆలస్యంగా అందిన సమాచారం మేరకు వివరాలు ఈ విధంగా ఉన్నాయి. తెలంగాణ రాష్ట్రంలోని నాగార్జునసాగర్ ప్రాజెక్టు ఇరిగేషన్ శాఖ అధికారులు, సిబ్బంది శుక్రవారం కుడి కాలువపై ఏ ర్పాటు చేసిన వాటర్ గేజ్ వద్ద వాటర్ రీడింగ్ తీసుకోకుండా ఆంధ్ర ప్రాంతానికి చెందిన ఇ రిగేషన్ శాఖ అధికారులు అడ్డుపడ్డారని తెలుస్తోంది. ఈ దశలో రెండు రాష్ట్రాలకు చెందిన ఇరిగేషన్ శాఖకు చెందిన సిబ్బంది మధ్య వాగ్వాదం జరిగి,
చివరకు ఒకరినొకరు తోసుకోవడం వరకు వ్యవహారం వెళ్ళింది. ఈ దశ లో ఆంధ్ర ప్రాంత ఇరిగేషన్ శాఖ అధికారు లు కుడి కాలువకు సంబంధించిన నీటి విడుదల లెక్కలు చెప్పాలని, రీడింగులు తీయవద్దని%ొ% మీరు ఎవరికైనా చెప్పుకోండని%ొ% బెదిరింపు ధోరణితో వ్యవహరించారని తెలంగాణ ప్రాంత ఇరిగేషన్ శాఖకు చెందిన అధికారు లు, కిందిస్థాయి సిబ్బంది పేర్కొంటున్నారు. జరిగిన విషయాన్నంతటినీ తెలంగాణ అధికారులు అదే రోజు రాష్ట్ర ఇరిగేషన్ శాఖ ఉన్నతాధికారులకు, కృష్ణా రివర్ మేనేజ్‌మెట్ బోర్డ్ అధికారులుకు తెలియజేసినట్లు తెలుస్తోంది. ఇప్పటికైనా కెఆర్‌ఎంబి అధికారులు కలుగజేసుకోవాలని, డ్యాంపై కట్టుదిట్టమైన ఏర్పాట్లు చేయాలని పలువురు ప్రజా సంఘాల నాయకులు కోరుతున్నారు.

మహారాష్ట్రలో రేవంత్ చెప్పేవన్నీ అబద్ధాలే

తెలంగాణలో పాదయాత్ర చేసే దమ్ముందా?
ఆరు గ్యారంటీలు.. రేవంత్‌కు బండి సంజయ్ సవాల్

కరీంనగర్‌నవంబర్ 9,(జర్నలిస్ట్ వార్త):

మహారాష్ట్రలో రేవంత్ చెప్పేవన్నీ అబద్ధాలేనంటూ కేంద్ర హోంశాఖ సహాయ మంత్రి బండి సంజయ్ వ్యాఖ్యానించారు. 6 గ్యారంటీల అమలుపై తెలంగాణలో పాదయాత్ర చేసే దమ్ముందా?.నక్సలైట్ల భావజాలమున్న వాళ్లకు విద్యా కమిషన్ లో చోటు కల్పిస్తారా?" అంటూ విమర్శలు గుప్పించారు.కరీంనగర్‌లో కార్యకర్తలతో కలిసి 'జితేందర్ రెడ్డి' సినిమాను వీక్షించిన కేంద్ర మంత్రి.. అనంతరం మీడియాతో మాట్లాడారు. కాంగ్రెసోళ్లను కూడా నక్సలైట్లు దారుణంగా చంపిన విషయం మర్చిపోయారా?. సభ్య సమాజానికి ఏం సంకేతాలు పంపుతున్నట్లు?. తక్షణమే విద్యా కమిషన్‌ను రద్దు చేయాలి. ప్రజాస్వామ్యవాదులారా.. కమిషన్ రద్దు కోసం రోడ్డెక్కండి. తెలంగాణ ప్రజలు కేసీఆర్‌ను ఎప్పుడో మర్చిపోయారు?. జనం కష్టాల్లో ఉన్నా ఫాంహౌజ్‌కే పరిమితమైనోడిని లీడర్‌గా గుర్తిస్తారా?" అంటూ బండి సంజయ్ ప్రశ్నించారు.

ఆరు గ్యారంటీల అమలుపై మోదీ చెప్పేవన్నీ అబద్ధాలే

(మొదటి పేజీ తరువాయి)

తెలంగాణలో రైతు రుణమాఫీ కాలేదని మోదీ 'ఎక్స్'లో చేసిన విమర్శలకు సరైన సమాధానం ఇచ్చాం. ఆ తరువాత ఆయన తన పోస్ట్‌ను తొలగించారు. పది నెలల్లోనే 50వేల ప్రభుత్వ ఉద్యోగాలు భర్తీ చేశాం. ఏక్‌నాథ్ శిందే లేదా అజిత్‌పవార్ పార్టీ వారు వస్తే ఈ వివరాలన్నీ మేం ఇస్తాం. మహాలక్ష్మి పథకం కింద 49 లక్షల కుటుంబాలకు రూ.500కే గ్యాస్ సిలిండర్ ఇస్తున్నాం. దాదాపు 50 లక్షల మంది 200 యూనిట్ల ఉచిత విద్యుత్ ద్వారా లబ్ధి పొందుతున్నారు. వరి ధాన్యం కొనుగోలుపై క్వింటాకు రూ.500 చొప్పున బోనస్ అందిస్తున్నాం. 1.04కోట్ల మంది మహిళలు గత పది నెలల్లో ఉచిత బస్సు ప్రయాణ సౌకర్యం వినియోగించుకున్నారు. ఇందుకోసం రూ.3,541 కోట్లు ఆర్టీసీకి ప్రభుత్వం అందించింది. సామాజిక న్యాయం చేయడానికి తెలంగాణలో కులగణన చేపట్టాం. 2025లో కేంద్రం చేపట్టే జనగణనలో దీన్ని పరిగణనలోకి తీసుకోవాలని రాష్ట్ర మంత్రివర్గ సమావేశంలో తీర్మానం చేశాం.దేశంలో

మహారాష్ట్రలోనే ఎక్కువ రైతు ఆత్మహత్యలు జరిగాయి. కేంద్రం, ఇక్కడి రాష్ట్ర ప్రభుత్వాలు రైతు సంక్షేమాన్ని మరిచాయి. నల్లచట్టాలు తెచ్చి అదానీ, అంబానీలకు మేలు చేయాలని మోదీ భావించారు. దేశచరిత్రలో మహారాష్ట్రకు ప్రత్యేక స్థానం ఉంది. మేం చిన్నతనంలో మహారాష్ట్రలో మహాత్మా జ్యోతిబాపులే, బాలగంగాధర్ తిలక్, సావిత్రీబాయి పులే, డాక్టర్ బాబాసాహెబ్ అంబేద్కర్ వంటి ఎందరో మహానుభావులు ప్రజల్లో చైతన్యం నింపి దేశానికి ఒక దారి చూపారని చదువుకున్నాం. అంతటి ఘనత ఉన్న గడ్డపై ఏక్‌నాథ్ శిందే, అజిత్‌పవార్ వంటి నేతలున్నారని పెద్దయిన తరవాత చూస్తున్నాం. ఇలాంటి వారి చేతుల్లోకి ఈ రాష్ట్రం వెళ్లకూడదంటే భాజపాను ఓడించాలి. మహారాష్ట్రకు రావాల్సిన 17 మెగా ప్రాజెక్టులు మోదీ గుజరాత్‌కు తరలించుకుపోయారు. దేశంలో మహారాష్ట్ర ఆర్థికంగా నంబర్‌వన్‌బీ జనాభా, పార్లమెంటు స్థానాల్లో రెండోస్థానంలో ఉంది. మీ పక్కనే మేం ఉన్నాం. నేను మీ సోదరుడిని. కాంగ్రెస్ ఇచ్చిన హామీలను అమలుచేస్తుంది" అని రేవంత్ చెప్పారు.
ముంబయి: కాంగ్రెస్ అధికారంలో ఉన్న రాష్ట్రాల్లో ఆ పార్టీ ఎన్నికల ముందు ఇచ్చిన హామీలను అమలు చేయడం లేదన్న భాజపా విమర్శలను హిమాచల్‌ప్రదేశ్ సీఎం సుఖ్వీందర్ సింగ్ సుఖు, కర్ణాటక ఉపముఖ్యమంత్రి డి.కె.శివకుమార్ సైతం ఖండించారు. వారు ముంబయిలో విలేకరులతో మాట్లాడుతూ తమ తమ రాష్ట్రాల్లో అమలు చేస్తున్న కాంగ్రెస్ హామీల వివరాలను వెల్లడించారు. తాము అమలు చేస్తున్న పథకాలు ప్రజలకు ఎలా ఉపయోగపడుతున్నాయో పరిశీలించేందుకు మహాయుతి నేతలు తమ రాష్ట్రంలో పర్యటించాలని శివకుమార్ సూచించారు.

నవంబర్ 14 నుంచి డిసెంబర్ 9 వరకు ప్రజా విజయోత్సవాలు

(మొదటి పేజీ తరువాయి)

ఈ సందర్భంగా డిప్యూటీ సీఎం మాట్లాడుతూ సీఎం రేవంత్ రెడ్డి నేతృత్వంలో ఏడాది కాలంలో ఎన్నో అభివృ ద్ధి, సంక్షేమ కార్యక్రమాలు చేపట్టామన్నారు. చేపట్టిన కార్యక్రమాలను, ప్రభు త్వ విజన్‌ను తెలియచేసేలా కార్యక్రమాలను నిర్వహించనున్నట్టు చెప్పారు. ఈ 26 రోజుల కార్యక్రమాల్లో ప్రభుత్వ గ్యారెంటీ పథకాలైన మహిళలకు ఆర్టీసీ లో ఉచిత బస్సు ప్రయాణం, రూ. 500 లకే గ్యాస్ సిలిండర్, 200 యూనిట్ల ఉ చిత విద్యుత్, రాజీవ్ ఆరోగ్య శ్రీ, ఇం దిరా మహిళా శక్తి తదితర పథకాలతోపాటు ప్రభుత్వం అమలుచేస్తున్న అనేక అభివృద్ధి సంక్షేమ కార్యక్రమాలపై చై తన్య పరుస్తామని తెలిపారు. ఇప్పటికే 50 వేల ఉద్యోగాలను ఇచ్చామని, దా దాపు రూ. 18 వేల కోట్ల రూపాయల వ్యవసాయ రుణాలు మాఫీ చేయడంతో పాటు మహిళా సంఘాలకు 20 వేల కో ట్ల వడ్డీ లేని రుణాలను అందచేశామని గుర్తు చేశారు. నెహ్రూ జయంతి సందర్భంగా ఉత్సవాలను ప్రారంభిస్తామని చెప్పారు. చివరి రోజైన డిసెంబర్ 9 న హైదరాబాద్‌లో వేలాది మంది కళాకారులతో ప్రదర్శనలు, లేజర్ షోలు, క్రాకర్స్ ప్రదర్శన తదితర కార్యక్రమాలను పెద్ద ఎత్తున ఏర్పాటు చేస్తున్నామన్నారు.ఈ మధ్యకాలంలో టీజీపీఎస్సీలో ఎంపికైన గ్రూప్ 4 అభ్యర్థులకు నియామక పత్రాలు అందిస్తామన్నారు. వివిధ శాఖలకు సంబంధించిన పాలసీ విధానాలను ప్రకటిస్తామని వివరించారు. పలు కంపెనీలతో పరిశ్రమల ఏర్పాటుకు ఒప్పందాలు కుదుర్చుకోవడం, స్పోర్ట్ యూనివర్సిటీకి ఫౌండేషన్, 16 నర్సింగ్ కళాశాలలు, 28 పారా మెడికల కళాశాలల ప్రారంభోత్సవం, ఉస్మానియా ఆసుపత్రి నూతన భవన నిర్మాణానికి శంకుస్థాపన, తదితర కార్యక్రమాలను ఏర్పాటు చేశామని భట్టి విక్రమార్క వెల్లడించారు. కొత్తగా రాష్ట్ర డిజాస్టర్ రెస్పాన్స్ ఫోర్స్ ప్రారంభిస్తామన్నారు. పోలీస్ శాఖ ద్వారా డ్రగ్స్ వ్యతిరేక కార్యక్రమాలు, డాగ్ షోలు, పోలీస్ బ్యాండ్ ప్రదర్శనలను కూడా ఏర్పాటు చేస్తున్నామని చెప్పారు. కార్యక్రమాలకు సంబంధించి పకడ్బందీ ఏర్పాట్లు చేయాలని సంబంధిత శాఖల కార్యదర్శులను ఉప ముఖ్యమంత్రి ఆదేశించారు.

డిసెంబర్ 9లోపు రుణమాఫీ

రామన్నపేటనవంబర్ 9,(జర్నలిస్ట్ వార్త):
రైతుల సమస్యలను తీర్చడానికి తమ ప్రభుత్వ కృతనిశ్చయంతో ఉందని వ్యవసాయ శాఖ మంత్రి తుమ్మల నాగేశ్వర్‌రావు అన్నారు. యాదాద్రి భువనగిరి జిల్లా, రామన్నపేట ప్రాథమిక వ్య వసాయ సహకార సంఘంలో రూ.3.5 కో ట్లతో నిర్మించిన నూతన భవనాన్ని శనివారం నకిరేకల్ ఎంఎల్ఏ వేముల వీరేశంతో కలిసి జిల్లా ఇన్‌చార్జి మంత్రి, వ్యవసాయ శాఖ మంత్రి తుమ్మల ప్రారంభించారు. ఈ సందర్భంగా జరిగిన సమావేశంలో ఆయన మా ట్లాడుతూ..ప్రతి రైతు సమస్యలనుప్రభు త్వం పరిష్కరిస్తుందని అన్నారు. 22 లక్షల మంది రైతులకు ప్రభుత్వం రుణమాఫీ చేసిందని, మిగిలిన వారికి డిసెంబర్ 9లోగా పూర్తి చేస్తామని తెలిపారు.
ప్రభుత్వం ఏర్పడిన ఏడాదిలోపు రుణమాఫీ చేసిన ఏకైక ప్రభుత్వం కాంగ్రెస్ అని అన్నారు. ధాన్యాన్ని ప్రభుత్వ పూర్తి స్థాయిలో కొనుగోలు చేస్తుందని, ఈ విషయంలో రైతులు ఆందోళన చెందవద్దని భరోసా ఇచ్చారు. వడ్ల కొనుగోలు విషయంలో మిల్లర్లతో

సిఎం సమావేశం నిర్వహించారని, రైతులు పండించే పంటకు ప్రభుత్వం 3 వేల కోట్ల రూపాయలతో పంటల బీమా ఏర్పాటు చేయబోతోందని తెలిపారు. ఎన్నికష్టాలు వచ్చినా రైతులను ఆదుకోవడానికి తమ ప్రభుత్వం సిద్ధంగా ఉందని అన్నారు. పెండింగ్‌లో ఉన్న నీటి పారుదల ప్రాజెక్టులు పూర్తి చేస్తామని అన్నారు.
నేతన్నల రుణమాఫీ చేయడానికి ప్రభుత్వం నిర్ణయం తీసుకుందని, త్రిఫ్ట్ కింద 100 కోట్ల రూపాయలు మంజూరు చేశామన్నారు. చేనేతల అభివృద్ధికి తమ ప్రభుత్వం కట్టుబడి ఉందని, వారి పెండింగ్ నిధులను సత్వరం మంజూరు చేస్తామని అన్నారు. రద్దయిన ఆప్కోను పునరుద్ధరించి చేనేత వస్త్రాలను కొనుగోలు చేయడానికి ప్రభుత్వం కృషి చేస్తుందని తెలిపారు. చేనేత సంఘాలలో పేరుకుపోయిన వస్త్రాలను వెంటనే కొనుగోలు చేయాలని జౌళి శాఖ అధికారికి ఫోన్ ద్వారా ఆదేశించారు. గత ప్రభుత్వంలో కేంద్రం నుండి వచ్చే వివిధ పథకాలను అమలు చేయకపోవడంతో సహకార సంఘాలు కోట్లాది రూపాయలు నష్టపోయాయన్నారు. చేనేత ద్వారా రాష్ట్రంలో ఆడబిడ్డకు నాణ్యమైన స్త్రీ శక్తి చీరలను పంపిణీ చేస్తామని తెలిపారు. సొంత నిధులతో నూతన హంగులతో పిఏసిఎస్ భవనం ఏర్పాటు చేసుకోవడం అభినందనీయమని కొనియాడారు. భవనానికి అవసరమైన సిసిరోడ్డు , గోదాం తదితర సౌకర్యాల ఏర్పాటుకు ఎంఎల్ఏ నిధుల ద్వారా వెంటనే మంజూరు చేస్తామని హామీ ఇచ్చారు. ఈ కార్యక్రమంలో డిసిసిబి ఛైర్మన్ కుంభం శ్రీనివాస్‌రెడ్డి, డిసిఎంఎస్ ఛైర్మన్ బోళ్ల వెంకట్‌రెడ్డి తదితరులు పాల్గొన్నారు.

కెసిఆర్ పేరు ఎవరూ చెరిపేయలేరు

హైదరాబాద్ నవంబర్ 9,(జర్నలిస్ట్ వార్త):
తెలంగాణ ఉన్నంత కాలం కెసిఆర్ ఉంటారు%ొ%ఆ పేరును ఎవరు చెరిపేయలేరు%ొ%గుర్తు పెట్టుకో మిస్టర్ చీఫ్ మినిస్టర్ రేవంత్ అంటూ బిఆర్ఎస్ వ ర్కింగ్ ప్రెసిడెంట్ కెటిఆర్ ట్వీట్ చేశారు. తెలంగాణ తొలి ముఖ్యమంత్రి కెసిఆర్‌పై ముఖ్యమంత్రి రేవంత్ రెడ్డి వ్యాఖ్యలపై కెటిఆర్ ఘా టుగా స్పందించారు. నువ్వు స్లిపర్లు వేసుకొని రాజకీయాల్లోకి వచ్చేందుకు పనికిమాలిన పో రనిలా తిరుగుతున్నప్పుడే %ొ%ఆయన తెలంగా ణ కోసం, తెలంగాణ ప్రజల కోసం తన పదవి కి తృణప్రాయంగా రాజీనామా చేశాడు.. ను వ్వు పార్టీ టిక్కెట్ కోసం లాబీయింగ్‌లో బిజీ గా ఉన్నప్పుడే%ొ%ఆయన తెలంగాణ స్వరాష్ట్రం కావాలని స్వప్నించాడు అంటూ రేవంత్‌రెడ్డి ఉద్దేశించి వ్యాఖ్యానించారు. కెసిఆర్ ఎంతో ప ట్టుదలతో పోరాటం చేసి తెలంగాణ సాధించారన్నారు.తెలంగాణ గొంతుకలను అణచివేయడానికి నువ్వు తుపాకీ పట్టుకున్నప్పుడు%ొ% ఆయన తెలంగాణ రాష్ట్ర సాధన కోసం తన ప్రాణాలను పణంగా పెట్టాడని, తెలంగాణ రాష్ట్రాన్ని అస్థిరపరచడానికి నీ చేతులు 'డబ్బుల బ్యాగులు' పట్టుకున్నప్పుడుసాధించిన తెలంగాణను దేశంలోనే చరిత్ర సృష్టించే విధంగా తయారు చేసేందుకు ఆయన తన మేధస్సుకు పదును పెట్టారని తెలిపారు. సాధించిన తెలంగాణను సగర్వంగా తలెత్తుకొనేలా చేసిన కెసిఆర్ ఈ రాష్ట్రానికి గర్వకారణం..నీలాంటి జోకర్ ఆయన మీద పిచ్చి ప్రచారాలు చేస్తూ, దుర్భాషలాడి చరిత్ర నుంచి

ఆయన పేరు చెరిపివేయవచ్చని అనుకోవటం మూర?త్వమని సిఎం రేవంత్‌రెడ్డిని ఉద్దేశిస్తూ పేర్కొన్నారు.హుజురాబాద్ ఎంఎల్ఏ కౌశిక్ రెడ్డిపై పోలీసుల దాడిని కెటిఆర్ ఖండించారు. దళిత బంధు లబ్ధిదారులకు రెండో విడత ఆర్థిక సాయం చేయాలని అడిగితే ఎంఎల్ఏ అని కూడా చూడకుండా పోలీసులు విచక్షణరహితంగా దాడి చేస్తారా..? అని ప్రశ్నించారు. ప్రభుత్వాన్ని ప్రశ్నిస్తే ప్రజా ప్రతినిధులపై కూడా దాడికి తెగబడటమేనా ఇందిరమ్మ రాజ్యమంటే..? అని అడిగారు. ఇచ్చిన హామీలు అమలు చేయటం చేతగానీ దద్దమ్మ రేవంత్ సర్కార్%ొ%అడిగిన వారిపై దాడులు చేసే సంస్కృతికి తెరలేపిందని మండిపడ్డారు. ప్రభుత్వ పెద్దల మెప్పు పొందేందుకు పోలీసులు ఓవరాక్షన్ చేస్తే%ొ%తాము వచ్చాక తప్పకుండా మిత్తితో చెల్లిస్తామని హెచ్చరించారు.
కౌశిక్ రెడ్డి అంటే ఈ సిఎం రేవంత్ రెడ్డికి భయం పట్టుకుందని, ప్రభుత్వాన్ని ఎప్పటికప్పుడు నిలదీస్తున్న కౌశిక్ రెడ్డిపై రేవంత్ రెడ్డి కక్ష పెంచుకున్నాడని ఆరోపించారు. మొన్న ఈ మధ్యనే బిఆర్ఎస్ నుంచి కాంగ్రెస్‌లో చేరిన ఎంఎల్ఏ గాంధీతో గుండాగిరి చేయించి కౌశిక్ రెడ్డిపై దాడి చేసే ప్రయత్నం చేశారని, అయినా వెనక్కి తగ్గకుండా ప్రజల కోసం పోరాటం చేస్తున్న కౌశిక్ రెడ్డిపై ఈసారి పోలీసుల ద్వారానే రేవంత్ రెడ్డి దాడి చేయించాడని ఆగ్రహం వ్యక్తం చేశారు. ప్రశ్నిస్తే భయపడి దాడులకు పాల్పడే ఇంత పిరికి ప్రభుత్వాన్ని ఎప్పుడూ చూడలేదని వ్యాఖ్యానించారు. ఇలాంటి తాటాకు చప్పుళ్లకు బిఆర్ఎస్ సైనికులెవరు భయపడరని స్పష్టం చేశారు. కౌశిక్ రెడ్డిపై దాడి చేసిన పోలీసులపై చర్యలు తీసుకోవాలని, అదే విధంగా పోలీసులు అరెస్ట్ చేసిన బిఆర్ఎస్ కార్యకర్తలందరినీ వెంటనే విడుదల చేయాలని డిమాండ్ చేశారు.

నేడు హన్మకొండకు కెటిఆర్

ఆర్ఎస్ పార్టీ వర్కింగ్ ప్రెసిడెంట్ కెటిఆర్ ఆదివారం హన్మకొండ, వరంగల్‌లో పర్యటించనున్నారు. మధ్యాహ్నం 12 గంటలకు హన్మకొండలో బిఆర్ఎస్ పార్టీ సీనియర్ నాయకులు తక్కళ్లపల్లి సత్యనారాయణ రావు కూతురి వివాహానికి హాజరవుతారు. మధ్యాహ్నం 1:30 గంటలకు వరంగల్ పశ్చిమ నియోజకవర్గ మాజీ ఎంఎల్ఏ, జిల్లా పార్టీ అధ్యక్షులు దాస్యం వినయ్ భాస్కర్ ఆధ్వర్యంలో జిల్లా పార్టీ కార్యాలయంలో భోజనం చేసిన తర్వాత పార్టీ కార్యాలయంలో మీడియా సమావేశం నిర్వహిస్తారు.

రైతులు పండించిన ప్రతీ గింజను ప్రభుత్వం కొనుగోలు చేస్తుంది

- సన్న వడ్లకు కనీసం మద్దతు ధరతో పాటు 500 బోనస్

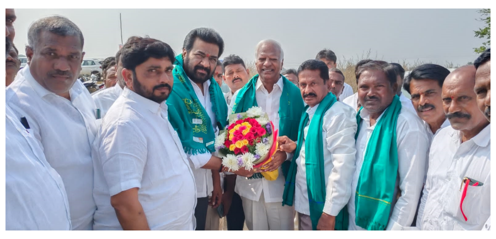

స్టేషన్ ఘనపూర్, నవంబర్ 9,(జర్నలిస్ట్ వార్త): రైతులకు గిట్టుబాటు ధర కల్పించాలనే ఉద్దేశ్యంతో రాష్ట్ర ప్రభుత్వం సన్న వడ్లకు 500 రూపాయల బోనస్ కల్పిస్తుందని టెస్కాబ్ చైర్మన్ రవీందర్ రావు అన్నారు. శనివారం స్టేషన్ ఘనపూర్ నియోజకవర్గంలోని నందనం రైతు సేవా సహకార సంఘం ఆధ్వర్యంలో గర్మిళ్లపల్లి, వెంకటాపూర్ గ్రామాల్లో చేపట్టిన వరి ధాన్యం కొనుగోలు కేంద్రాలను స్టేషన్ ఘనపూర్ నియోజకవర్గ ఎమ్మెల్యే కడియం శ్రీహరితో కలిసి తెలంగాణ రాష్ట్ర కో ఆపరేటివ్ అపెక్స్ బ్యాంక్ చైర్మన్ మార్నేని రవీందర్ రావు ప్రారంభించారు. ఈ సందర్భంగా వారు మాట్లాడుతూ సన్న వడ్లకు మార్కెట్ ధరతో పాటు 500 రూపాయల బోనస్ అందిస్తున్నట్లు దీని కోసం 25 వేల కోట్ల నిధులను రాష్ట్ర ప్రభుత్వం సమాకూర్చడం జరిగిందన్నారు. ఎలాంటి నిబంధనలు లేకుండా రైతులు ఎన్ని క్వింటాలు పండించిన 500 బోనస్ ఇవ్వడం జరుగుతుందని పేర్కొన్నారు. రెండు రకాల కొనుగోలు కేంద్రాలను ఏర్పాటు చేసి, దొడ్డ రకం, సన్న రకం వడ్లను వేరు వేరుగా కొనుగోలు చేయనున్నట్లు తెలిపారు. కొనుగోలు కేంద్రాలలో రైతులకు ఎలాంటి ఇబ్బందులు కలగకుండా తగిన జాగ్రత్తలు తీసుకోవాలని కొనుగోలు కేంద్రాల నిర్వాహకులకు సూచించారు. ధాన్యం అమ్మిన రైతులకు రెండు, మూడు రోజులలో డబ్బులు జమ చేసేలా ఏర్పాట్లు చేయాలని ఆదేశాలు జారీ చేశారు. ఈ కార్యక్రమంలో వ్యవసాయ శాఖ, వివిధ శాఖల అధికారులు, సొసైటి డైరెక్టర్లు, స్థానిక ప్రజా ప్రతినిధులు, నాయకులు, రైతులు తదితరులు పాల్గొన్నారు.

రైతులు పండించిన ధాన్యం చివరి గింజ వరకు మద్దతు ధర చెల్లించి ప్రభుత్వమే కొనుగోలు చేస్తుంది

- కళ్యాణ లక్ష్మి షాదీముబారక్ చెక్కులను పంపిణీ - నెలాఖరు నాటికి రుణమాఫీ రైతుల ఖాతాల్లోకి

- రాష్ట్ర మంత్రి పొంగులేటి శ్రీనివాస్ రెడ్డి

ఖమ్మం, నవంబర్ 9,(జర్నలిస్ట్ వార్త):ం

రైతులు పండించిన ధాన్యం చివరి గింజ వరకు మద్దతు ధర చెల్లించి కొనుగోలు చేస్తామని, రాష్ట్ర రెవెన్యూ, సమాచార పౌరసంబంధాల, గృహ నిర్మాణ శాఖల మంత్రి పొంగులేటి శ్రీనివాస రెడ్డి అన్నారు. శనివారం కూసుమంచి మండల తహశీల్దార్ కార్యాలయంలో లబ్ధిదారులకు కల్యాణ లక్ష్మీ చెక్కులను అందజేశారు.

ఈ సందర్భంగా మంత్రి పొంగులేటి మాట్లాడుతూ వరి పంట సాగు చేసిన రైతులు నిర్భయంగా ఉండాలని, చివరి గింజ వరకు మద్దతు ధరపై ఇందిరమ్మ రాజ్యంలోని ప్రజా ప్రభుత్వం కొనుగోలు చేస్తుందని, అదే విధంగా సన్న వడ్లకు క్వింటాల్ కు అదనంగా 500 రూపాయలు చెల్లిస్తామని అన్నారు. గత ప్రభుత్వాలు రైతుల పట్ల ఎలా వ్యవహరించాయో ప్రతీ ఒక్కరికీ తెలుసని అన్నారు. ప్రజా ప్రభుత్వం రైతులు, మహిళలు, పేదల అభ్యున్నతే లక్ష్యంగా పనిచేస్తుందని అన్నారు. రాష్ట్రానికి ఉన్న అప్పులు తీరుస్తూ, ఆర్థిక క్రమశిక్షణ పాటిస్తూ ప్రజాసంక్షేమ పథకాలు అమలు చేస్తున్నామని అన్నారు. రైతులకు ఇచ్చిన మాట ప్రకారం రెండు లక్షల వరకు రుణాలు ఉన్న రైతులకు 18 వేల కోట్ల రూపాయల రుణమాఫీ చేశామని, మరో 13 వేల కోట్లు మాఫీ చేయాల్సి ఉందని, డిసెంబర్ నెలాఖరు నాటికి పెండింగ్ రుణమాఫీ చేస్తుందని అన్నారు. నిరుద్యోగ యువతకు ప్రజా ప్రభుత్వం వచ్చిన పది నెలల వ్యవధిలో 57 వేల పైగా ఉద్యోగాలను భర్తీ చేశామని, గ్రూప్ 1, గ్రూప్ 2, గ్రూప్ 3 పోస్టుల భర్తీకి పరీక్షలను నిర్వహించామని, డిసెంబర్ నెలలో వారికి ఉద్యోగాల అపాయింట్మెంట్ ఆర్డర్లు అందించేలా చర్యలు తీసుకుంటున్నామని మంత్రి తెలిపారు. ప్రజలకు ఇచ్చిన ప్రతి మాటను తప్పనిసరిగా అమలు చేస్తామని అన్నారు. మంత్రి ఈ సందర్భంగా 61 మంది కళ్యాణలక్ష్మి/షాదీముబారక్ లబ్దిదారులకు రూ. 6107076 ల చెక్కులను పంపిణీ చేశారు. కూసుమంచి మండలం నాయకన్ గూడెం లో ఇటీవలి వరదల్లో మృతి చెందిన షేక్ యాకుబ్, సైదాబీ దంపతుల కుమారులు షేక్ యూసుఫ్, షేక్ షరీఫ్ లకు కూసుమంచి మండల కేంద్రంలో ఇండ్ల స్థల పట్టాలను మంత్రి అందజేశారు. ఈ కార్యక్రమంలో రాష్ట్ర గిడ్డంగుల సంస్థ చైర్మన్ రాయల నాగేశ్వరరావు, ఖమ్మం ఆర్డీవో నర్సింహారావు, వ్యవసాయ శాఖ సహాయ సంచాలకులు సరిత, ఖమ్మం రూరల్ ఏసీపీ తిరుపతి రెడ్డి, అధికారులు తదితరులు పాల్గొన్నారు.

ఇల్లంద గ్రామంలో సమగ్ర ఇంటింటి కుటుంబ సర్వే

- గ్రామస్తులకు గ్రామ కార్యదర్శి రామారావు

వర్ధన్నపేట, నవంబర్ 9,(జర్నలిస్ట్ వార్త): వర్ధన్నపేట మండలం ఇల్లంద గ్రామ పరిధిలో 1 నుండి 14 వార్డులలో సమగ్ర ఇంటింటి కుటుంబ సర్వే చేపట్టారు. తెలంగాణ రాష్ట్ర ప్రభుత్వం ప్రతిష్టాత్మకంగా చేపట్టిన సమగ్ర ఇంటింటి కుటుంబ సర్వేలో భాగంగా గ్రామ పరిధిలో ఉన్న వార్డులో 14 ఎన్యుమరేషన్ బ్లాక్ లను ఏర్పాటు చేసి, 14 మంది (టీచర్లు, గ్రామ పంచాయితీ సిబ్బంది) ఎన్యుమరేటర్లకు నియమించారని కార్యదర్శి రామారావు తెలిపారు. వారికి సహాయకులుగా గ్రామ పంచాయితీ సిబ్బందిని కేటాయించడం జరిగిందన్నారు. ఇట్టి 1 ఎన్యుమరేటర్ 150 కుటుంబాలకు ఒక్కరిని నియమించుకున్నట్లు వివరించారు. 14 మంది ఎన్యుమరేటర్లకు సూపర్ వైజర్ లో 2 కేటాయిస్తూ, వారికి ట్రైనింగ్ ఇచ్చి, 6, 7, 8 తేదీలలో ఇంటింటికి తిరుగుతూ, ఇంటింటికి స్టికరింగ్ వేసి, సుమారు 1800 పై చిలుకు కుటుంబాలను గుర్తించడం జరిగిందన్నారు. గుర్తించిన కుటుంబాలలో వెళ్లి రోజుకు 10 కుటుంబాల వివరాలు సేకరిస్తూ, సర్వే చేయడం జరిగిందని, దీనికి గ్రామస్తులు సహకరించారని కార్యదర్శి రామారావు తెలిపారు. సుమారు 140 కుటుంబాలు సర్వే పూర్తి అయ్యేందని, ఇతర ప్రాంతాల్లో ఉన్న ఇల్లంద గ్రామానికి చెందిన వారు ఇక్కడ నమోదు చేసుకునే అవకాశం ఉందని తెలిపారు. ఏదైనా సందేహాలు ఉంటే తమని సంప్రదించాలని తెలిపారు. అలాగే ఓటు హక్కు కోసం బూత్ లెవల్ ఆఫీసులను సంప్రదించాలని కోరారు.

కస్తూర్బా విద్యార్థులకు శానిటరీ ప్యాడ్స్ పంపిణీ చేసిన లయన్స్ క్లబ్

పర్వతగిరి, నవంబర్ 9,(జర్నలిస్ట్ వార్త): పర్వతగిరి మండల కేంద్రంలోని కస్తూర్బా గాంధీ బాలిక విద్యాలయ విద్యార్థినులకు లయన్స్ క్లబ్ హన్మకొండ ట్రై సిటీ క్లబ్ ఆధ్వర్యంలో శానిటరీ ప్యాడ్స్, బీపి ఆపరేటర్, థర్మల్ స్క్రీనర్, వేయింగ్ మిషన్ ఉచితంగా పంపిణీ చేశారు. ఈ కార్యక్రమానికి ముఖ్య అతిథులుగా లయన్స్ క్లబ్ హన్మకొండ ట్రైసిటి క్లబ్ జిల్లా పీఆర్ఓ కటంగోరు రాంగోపాల్ రెడ్డి, జోనల్ చైర్మన్ గుండా వాసుదేవ్, పెట్లోజు సురేష్ బాబు ట్రై సిటి క్లబ్ ప్రెసిడెంట్ (రోళ్ళకల్ ప్రాథమికోన్నత పాఠశాల హెచ్ ఎం) పాల్గొన్నారు. ఈ సందర్భంగా వారు మాట్లాడుతూ ఆడ పిల్లలు అన్ని రంగాల్లో ముందు ఉండాలని అన్నారు. విద్యార్థినులు ఆరోగ్యం పట్ల శ్రద్ధ వహించాలని, ఎలాంటి సమస్యను అయిన మనసులో దాచుకోకుండా, తమ టీచర్లతో పంచుకోవాలని అన్నారు. విద్యార్థులందరూ కష్టపడి చదివి జీవితంలో ఉన్నత స్థాయిల్లో స్థిరపడాలని అన్నారు. ఈ కార్యక్రమంలో కేజీబీవీ స్పెషల్ ఆఫీసర్ నాజియా సల్మా, సీఆర్టిలు, ఎంఆర్పి స్టాఫ్ గారె జయరాజ్, విద్యార్థినులు పాల్గొన్నారు.

క్రైస్తవులకు ఇందిరమ్మ ఇళ్లను ప్రత్యేక కోటా కింద అందించాలి: కె.వి ఇశ్రాయేలు

తల్లాడ, నవంబర్ 9,(జర్నలిస్ట్ వార్త): సమాజంలో క్రైస్తవులందరూ ఐక్యంగా ఉండి తమ హక్కులను సాధించుకోవాలని కె.వి ఇశ్రాయేలు అన్నారు. శనివారం తల్లాడ టిసిసి సమావేశ మందిరములో పాస్టర్ కే. ఇశ్రాయేలు అధ్యక్షతన సమావేశం నిర్వహించారు. ఈ సందర్భంగా వారు మాట్లాడుతూ క్రైస్తవులకు ప్రభుత్వాలు సంక్షేమ పథకాలను అందించే విధంగా చర్యలు తీసుకోవాలన్నారు. స్మశాన వాటికలు, చర్చిలు, ఇండ్లు, ఇళ్ల స్థలాలు, కళ్యాణ మండపాలకు ప్రత్యేక నిధులు కేటాయించాలని కోరారు. తెలంగాణ ప్రభుత్వం అమలు చేయనున్న ఇందిరమ్మ ఇళ్లలో పాస్టర్లకు, క్రైస్తవులకు ప్రత్యేక కోటాకింద అవకాశం కల్పించాలన్నారు. క్రైస్తవులపై నిత్యం దాడులు జరుగుతున్నాయని, వాటికి ప్రత్యేక చట్టాలు తీసుకొచ్చి అరికట్టాలని కోరారు. కాంగ్రెస్ కు క్రైస్తవులందరూ ఎన్నికల్లో అండగా ఉన్నారని అన్నారు. అలాంటి వారి సమస్యలను తక్షణమే పరిష్కరించాలని విజ్ఞప్తి చేశారు. ఈ కార్యక్రమంలో, యాకోబు, రాజ్ కుమార్, యోనా, ప్రసాద్, బాబు తదితరులు ఉన్నారు.

మృతురాలి కుటుంబాన్ని పరామర్శించిన కాంగ్రెస్ నాయకులు

- సుశీలమ్మ చిత్రపటానికి ఘనంగా నివాళులు

తల్లాడ, నవంబర్ 9,(జర్నలిస్ట్ వార్త): తల్లాడ మండలం బిల్లుపాడు గ్రామానికి చెందిన కాంగ్రెస్ పార్టీ నాయకులు జక్కంపూడి రమేష్ మాతృమూర్తి సుశీలమ్మ ఇటీవల అనారోగ్యంతో మృతి చెందారు. శనివారం తల్లాడ మండల కాంగ్రెస్ పార్టీ నాయకులు సుశీలమ్మ దశదిన కార్యక్రమానికి హాజరైనారు. ఈ సందర్భంగా మండల పార్టీ అధ్యక్షులు కాపా సుధాకర్ ఆధ్వర్యంలో బాధిత కుటుంబాన్ని పరామర్శించి, మృతురాలు సుశీలమ్మ చిత్రపటానికి పూలమాలలు వేసి, ఘనంగా నివాళులు అర్పించారు. అనంతరం వారి కుటుంబ సభ్యులకు తమ ప్రగాఢ సానుభూతిని తెలియజేశారు. ఈ పరామర్శలో తల్లాడ మండల మాజీ సర్పంచ్ కొమ్మినేని ప్రభాకర్, యూత్ కాంగ్రెస్ పార్టీ అధ్యక్షులు కటికి కిరణ్ కుమార్, బిల్లుపాడు గ్రామ కాంగ్రెస్ పార్టీ నాయకులు, జక్కంపూడి శేఖర్ రావు, సామినేని రామ్ అప్పారావు, జక్కంపూడి కిషోర్, సీనియర్ నాయకులు దీవెల కృష్ణయ్య, మండల కాంగ్రెస్ పార్టీ నాయకులు దుండేటి వీరారెడ్డి, తూము వీరభద్రరావు, సత్యం, నరసింహారావు, కోటేశ్వర్ రావు, ప్రసాద్ మూకర తదితరులు పాల్గొన్నారు.

సమగ్ర ఇంటింటి కుటుంబ సర్వే

- మున్సిపల్ చైర్ పర్సన్ అంగోతు అరుణ

వర్ధన్నపేట, నవంబర్ 9,(జర్నలిస్ట్ వార్త): వర్ధన్నపేట మున్సిపల్ పరిధిలో తెలంగాణ రాష్ట్ర ప్రభుత్వం ప్రతిష్టాత్మకంగా చేప్పట్టిన సమగ్ర ఇంటింటి కుటుంబ సర్వే చేపట్టారు. శనివారం మునిసిపల్ పరిధిలో ఉన్న వార్డులో (24) ఎన్యుమరేషన్ బ్లాక్ లను ఏర్పాటు చేసి, (24) మంది (టీచర్లు, మున్సిపల్ అధికారులు) ఎన్యుమరేటర్లకు నియమించడం జరిగింది. వారికి సహాయకులుగా మున్సిపల్ సిబ్బంది కేటాయించడం జరిగింది. ఇట్టి (1) ఎన్యుమరేటర్ 150 కుటుంబాలకు ఒక్కరిని నియమించుకోవడం జరిగింది. (10) మంది ఎన్యుమరేటర్లకు (1) సూపర్ వైజర్ లో (24) మంది ఎన్యుమరేటర్లకు (3) సూపర్ వైజర్లను కేటాయిస్తూ వారికి ట్రైనింగ్ ఇచ్చి 6,7,8 తేదీలలో ఇంటింటికి తిరుగుతూ ఇంటింటికి స్టికరింగ్ వేసి 3712 కుటుంబాలను గుర్తించడం జరిగింది. ఈ రోజు గుర్తించిన కుటుంబాలలో వెళ్లి రోజుకు 10 కుటుంబాల వివరాలు సేకరిస్తు సర్వే చేయడం జరుగుతుందని కమిషనర్ సుధీర్ తెలిపారు.

పశువులకు గర్భ కోశ వ్యాధి చికిత్స చేయించాలి

రాయపర్తి, నవంబర్ 9,(జర్నలిస్ట్ వార్త): పశువులకు గర్భ కోశ వ్యాధి చికిత్స చేయించాలని పశు వైద్యాధికారి డాక్టర్ శృతి అన్నారు. శనివారం మండలంలోని కోలను పల్లి గోపాల మిత్ర పరిధిలోని బురహాన్ పల్లి గ్రామంలో జిల్లా పశు గణాభివృద్ధి సంస్థ, ఉమ్మడి వరంగల్ పశుసంవర్ధక శాఖ వారి ఆధ్వర్యంలో ఉచిత గర్భకోష వ్యాధుల చికిత్స శిబిరాన్ని ఏర్పాటు చేశారు. ఈ అవకాశాన్ని పాడి రైతులు సద్వినియోగం చేసుకోవాలని కోరారు. ఈ కార్యక్రమంలో తొర్రూరు ఏరియా గోపాలమిత్ర సూపర్వైజర్ ఎం.అనిల్ , ఎల్ ఎస్ ఏ వెంకటయ్య, గోపాల మిత్రులు బానోత్ రమేష్ , చెవ్వల రమేష్ , ఓఎస్ తదితరులు పాల్గొన్నారు.

రైతులు పండించిన వరి ధాన్యం ప్రభుత్వమే కొనుగోలు చేస్తుంది

- వర్ధన్నపేట బ్లాక్ కాంగ్రెస్ అధ్యక్షులు అబ్బిడి రాజిరెడ్డి

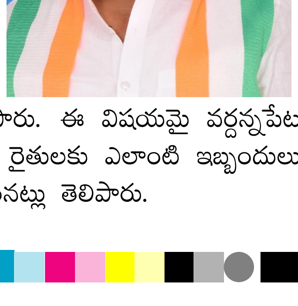

వర్ధన్నపేట, నవంబర్ 9,(జర్నలిస్ట్ వార్త): ఆరుగాలం కష్టించి పండించిన పంటను తెలంగాణ రాష్ట్ర ప్రభుత్వమే కొనుగోలు చేస్తుందని వర్ధన్నపేట బ్లాక్ కాంగ్రెస్ అధ్యక్షులు అబ్బిడి రాజిరెడ్డి అన్నారు. శనివారం వర్ధన్నపేట మండల కేంద్రంలో ఏర్పాటు చేసిన సమావేశంలో వారు మాట్లాడతూ రైతులు పండించిన ప్రతి ధాన్యపు గింజను రైస్ మిల్లర్లు కొనుగోలు చేయకపోయినా రైతులకు ఎలాంటి ఇబ్బంది ఉండదని ముఖ్యమంత్రి రేవంత్ రెడ్డి రైతులకు అండగా ఉంటారని ఆయా శాఖల అధికారులకు ఆదేశాలు జారీ చేసినట్లు తెలిపారు. ఈ విషయమై వర్ధన్నపేట ఎమ్మెల్యే కేఆర్ నాగరాజు వరంగల్ జిల్లా కలెక్టర్ ను కలిసి రైతులకు ఎలాంటి ఇబ్బందులు లేకుండా చూసుకోవాలని తగు జాగ్రత్త చర్యలు చేపట్టాలని కోరినట్లు తెలిపారు.

జర్నలిస్ట్ వార్త
RNI NO:Title-Code:-TELTEL02102
అనుక్షణం ప్రజల పక్షం... తెలుగు దిన పత్రిక

జోనల్ స్థాయి క్రీడా పోటీలను విజయవంతం చేయాలి

రాయపర్తి, నవంబర్ 9,(జర్నలిస్ట్ వార్త): రాయపర్తి మండల కేంద్రంలోని తెలంగాణ సాంఘిక సంక్షేమ బాలికల గురుకుల పాఠశాల, కళాశాలలో 11నుండి 14 వరకు నిర్వహించే 10వ, జోన్ జోనల్ క్రీడోత్సవాలను విజయవంతం చేయాలని మల్టి జోనల్ అధికారి కె అలివేలు అన్నారు. శనివారం ఆమె క్రీడా ఏర్పటను వరంగల్ డిసిఓ అపర్ణ, హనుమకొండ డిసిఓ ఉమామహేశ్వరి లతో కలిసి పరిశీలించారు. ఈ సందర్భంగా ఆమె మాట్లాడుతూ వరంగల్ జిల్లా వ్యాప్తంగా ఉన్న 14 గురుకుల పాఠశాల నుండి 1200 మంది విద్యార్థులు ఈ పోటీలలో పాల్గొంటున్నట్లు తెలిపారు. అనంతరం వివిధ కళాశాలల ప్రిన్సిపల్స్ తో కలిసి జోనల్ మీట్ కు సంబంధించిన అన్ని కమిటీల సభ్యులతో కార్యాచరణ గురించి చర్చించారు. ఈ కార్యక్రమ నిర్వహణలో ప్రతి ఒక్కరూ ఉత్సాహంగా పాల్గొని, ఈ జోనల్ క్రీడోత్సవాలను విజయవంతం చేయాలని కోరారు. ఈ కార్యక్రమంలో సమ్మయ్య, గురుకుల ప్రిన్సిపల్ సరిత, వివిధ కళాశాలల ప్రిన్సిపల్స్, ఉపాధ్యాయులు తదితరులు పాల్గొన్నారు.

పల్లె పాటలతో దద్దరిల్లిన రెడ్ క్రాస్ సొసైటీ

- న్యాయ నిర్ణయితలుగా ప్రముఖ గాయకులు

రచయిత వరంగల్ శ్రీనివాస్

మహబూబ్ నగర్, నవంబర్ 9,(జర్నలిస్టు వార్త): మహబూబ్ నగర్ రెడ్ క్రాస్ సొసైటీలోవిజయవంతంగా జరిగిన నూరేండ్ల నాఊరు గాయకుల ఎంపిక కార్యక్రమం రెడ్ క్రాస్ సొసైటీ ప్రాంగణం పాటలతో దద్దరిల్లింది. న్యాయ నిర్ణేతగా వ్యవహరించిన రచయిత వరంగల్ శ్రీనివాస్ మహబూబ్ నగర్ పట్టణ కేంద్రంలోనీ రెడ్ క్రాస్ సొసైటీ బిల్డింగ్ లో జరిగిన నూరేండ్ల నా ఊరు గేయ కావ్యానికి గాయకుల ఎంపిక కార్యక్రమంలో సుమారు 140 మంది ఉమ్మడి జిల్లా కళాకారులు ఉత్సాహంగా పాల్గొన్నారు. 100 సంవత్సరాల పూర్వం సహజమైన పల్లె జీవన విధానం, సంస్కృతి సాంప్రదాయాలు, ఆచార వ్యవహారాలను కళ్లకు కట్టినట్టుగా రచించి, రాబోయే తరాలకు ఈ విలువైన చరిత్రను అందించాలనే ఉద్దేశంతో, 243 చరణాల గేయకావ్యాన్ని 243 మంది మట్టిలో మాణిక్యాలాంటి గొంతులను ఏరి పాడించి, జానపద కళా రంగంలో నూతన ఒరవడి సృష్టించేందుకు వినూత్నమైన ఆలోచనతో ఈ యొక్క బృహత్తరమైన కార్యక్రమం చేపట్టారు. కొన్ని సంవత్సరాల తర్వాత జానపద కళా రంగంలో సంచలనం సృష్టిస్తున్న నూరేళ్ల నాఊరు గేయకావ్యం కళాకారులందర్నీ నూతన ఉత్తేజంతో ముంచెత్తుతుంది. జిల్లాలో కళాకారులు చూపుతున్న ఆదరణ సంతోషాన్ని కలిగిస్తుందని, కళాకారులు ఇదేవిధంగా ఐక్యతగా ఉంటూ కలలను ఆదరిస్తూ, కళాకారులను గౌరవిస్తూ ఉంటే కళా రంగానికి ఎంతో బలం అనీ వరంగల్ శ్రీనివాస్ అన్నారు. చాలా రోజుల తర్వాత మొదటిసారి మహబూబ్ నగర్ జిల్లాకు వచ్చిన కవి గాయకులు సినీ సంగీత దర్శకులు వరంగల్ శీనివాస్ కి స్థానిక కళాకారులు శాలువా కప్పి గౌరవ సన్మానం అందించి, కృతజ్ఞతలు తెలియజేశారు.అనంతరం పాలమూరు జానపద కళాకారులు జంగిరెడ్డి పెద్ద కుమార్తె స్ఫూర్తికి సభలో మౌనం పాటించి, నివాళులర్పించారు. ఈ కార్యక్రమంలో రవిశంకర్, జయప్రకాష్, జక్కగోపాల్, రేలారే ప్రసాద్, దప్పు స్వామి, గోల్కొండ బుచ్చన్న, జూపాక శివ, గూడూరి మహేష్, కేశవులు, పరుశురాం, టంకర శ్రీనివాస్, నర్సింహా, సంతోష, సువర్ణ, శైలజ కుమారి తదితరులు పాల్గొన్నారు.

ఝాన్సీ రెడ్డిని మర్యాదపూర్వకంగా కలిసిన కాంగ్రెస్ నాయకులు

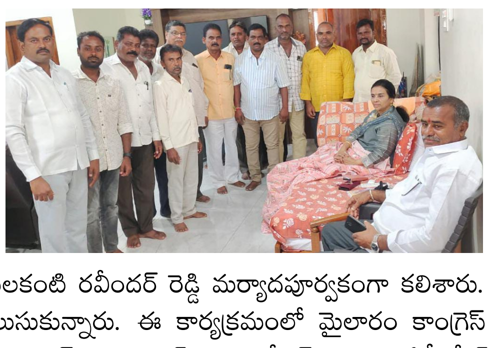

రాయపర్తి, నవంబర్ 9,(జర్నలిస్ట్ వార్త): ఇటీవల ప్రమాదవశాత్తు గాయపడి చికిత్స అనంతరం తొర్రూరు పట్టణ కేంద్రంలోని ఎమ్మెల్యే క్యాంప్ కార్యాలయంలో పాలకుర్తి నియోజకవర్గ ఇంచార్జ్ హనుమండ్ల ఝాన్సీ రాజేందర్ రెడ్డి విశ్రాంతి తీసుకుంటున్నారు. శనివారం బ్లాక్ కాంగ్రెస్ అధ్యక్షులు జాటోత్ హమ్యా నాయక్, మండల అధ్యక్షులు ఈదులకంటి రవీందర్ రెడ్డి మర్యాదపూర్వకంగా కలిశారు. అనంతరం ఆమె యోగక్షేమాలు అడిగి తెలుసుకున్నారు. ఈ కార్యక్రమంలో మైలారం కాంగ్రెస్ గ్రామ పార్టీ అధ్యక్షులు ఐరెడ్డి ఎల్లారెడ్డి, వర్కింగ్ ప్రెసిడెంట్ చిర్ర శ్రీధర్, గ్రామ ఏస్సీసేల్ అధ్యక్షులు చిర్ర రాములు, తాజా మాజీ సర్పంచ్ లేతకుల సుమతియాదవ రెడ్డి, ఆర్ ఎం పి మండల అధ్యక్షులు బండా యాదగిరి నాయకులు, సంధి మహేందర్ రెడ్డి, చిర్ర రవి, చిర్ర సమేలు, చిర్ర యాకయ్య, బోయిని సాంబరాజు, గాడిపెల్లి వెంకటయ్య, భచ్చలి యాకయ్య తదితరులు పాల్గొన్నారు.

వర్ధన్నపేట యూత్ కాంగ్రెస్ నాయకుని జన్మదిన వేడుకలు

వర్దన్నపేట, నవంబర్ 9,(జర్నలిస్ట్ వార్త): వర్దన్నపేట యువజన కాంగ్రెస్ నాయకులు కుల్ల యాకాంతం పుట్టినరోజు వేడుకలు ఘనంగా నిర్వహించారు. శనివారం వర్దన్నపేట పట్టణంలోని అంబేద్కర్ సెంటర్, ప్రెస్ క్లబ్, మండంలోని ల్యాబర్తి, బొక్కల గూడెం గ్రామాల్లో యువజన కాంగ్రెస్ నాయకులు కుల్ల యాకాంతం పుట్టినరోజు వేడుకలను కాంగ్రెస్ పార్టీ శ్రేణులు కేక్ కోసి, మిఠాయిలు పంచి ఘనంగా జరుపుకున్నారు. ఈ సందర్భంగా ప్రెస్ క్లబ్ గౌరవ అధ్యక్షులు ఐత ప్రవీణ్ కుమార్, అధ్యక్షులు మల్లెపాక కుమార్ ఆధ్వర్యంలో కమిటీ సభ్యులు యాకాంతం ను శాలువా కప్పి పుష్ప గుచ్చం అందజేసి, సన్మానించారు. అనంతరం వారు మాట్లాడుతూ గ్రామంలో నిత్యం ప్రజలకు అందుబాటులో ఉంటూ ప్రజా సమస్యల పరిష్కారం కోసం యువజన కాంగ్రెస్ నాయకులు కృషి చేసి, పార్టీకి ప్రభుత్వానికి మంచి పేరు తీసుకురావాలని కోరారు. ఈ కార్యక్రమంలో ప్రెస్ క్లబ్ సభ్యులు కత్తి వేణు, గడ్డం నాగరాజు, పసునూరి మురళి, సమ్మెట రాజు, వీరబోయిన రమేష్, యువజన కాంగ్రెస్ నాయకులు ముంజ కృష్ణ, ఎర్ర శ్రీకాంత్, గోధుమల విక్రమ్ తదితరులు పాల్గొన్నారు.

రైతులకు రైతు భరోసా ఇక లేనట్టేనా?

- రైతు భరోసా కోసం రైతులు ఎదురు చూపు
- ఇచ్చిన హామీలను ప్రక్కన పెట్టిన ప్రభుత్వం
- రైతులను ఆదుకోవడాన్ని మరిచిపోయిందా?

చెన్నారావుపేట, అక్టోబర్ 9,(జర్నలిస్ట్ వార్త): వానాకాలం సీజన్‌కు సంబంధించి రైతు భరోసా పథకం రైతులకు పెట్టుబడిగా అందాల్సి ఉండగా యాసింగి రైతులకు కూడా అందేలా కనబడడం లేదు. ఈ పథకానికి సంబంధించి ప్రభుత్వం ఇంకా మార్గదర్శకాలను రూపొందించకపోవడంతో వచ్చే యాసంగి సీజన్ నుంచి అమలు చేయనున్న పథకం రైతులకు కలగానే మిగిలిపోతుంది. కొంతమంది రైతులు పత్తి పంటలు తొలగించి, యాసింగి ఖరీఫ్ అందేలా మొక్కజొన్న సాగు బడి మొదలుపెట్టారు. అసెంబ్లీ ఎన్నికల సందర్భంగా కాంగ్రెస్ పార్టీ తాము అధికారంలోకి వస్తే ఆరు గ్యారంటీ పథకాలను అమలు చేస్తామని అందులో ముఖ్యమైనది రైతు భరోసానే కాగా. ఇంతకుముందు అధికారంలో ఉన్న బి ఆర్ఎస్ 2018లో రైతులకు రైతుబంధు పేరుతో ప్రతి ఏటా రెండుసార్లు రైతులకు పెట్టుబడి సహాయంగా రైతులకు ముఖ్యంగా విత్తనాలు జల్లే సమయంలో మండలంలోని 11,417 మంది రైతులకు ఎకరాకి 5000 చొప్పున రెండు పంటలకు పదివేలు అందించి రైతులకు చేదోడు గా నిలిచింది. అయితే 2023లో జరిగిన ఎలక్షన్లలో ముఖ్యంగా రైతులకు కాంగ్రెస్ ప్రభుత్వం రైతులకు ఓ గొప్ప శు భవార్తగా ఎకరానికి 5000 గా ఉన్న రైతుబంధును రైతు భరోసాగా మార్చి ఎకరాకి 7500 చొప్పున సంవత్సరానికి రెండుసార్లు గా 15000 రూపాయల పెట్టుబడి సహాయంగా అందిస్తామని గద్దెనెక్కిన ప్రభుత్వం ఇప్పటివరకు అమలు చేయక పోగా.రైతులతో సమావేశాలు నిర్వహించి ఎన్ని ఎకరాలకు కటాఫ్ గా రైతు భరోసా అందివ్వాలంటూ రైతులే నిర్ణయించి అధికారుల ద్వారా ప్రభుత్వానికి నివేదించాలని ఆ వెంటనే అర్హులైన ప్రతి రైతుకు ప్రతి రైతుకు రైతు భరోసా అందిస్తామని ఇప్పుడు మాత్రం అధికారం వచ్చి 10 నెలలు గడిచిపోయినప్పటికీ రైతులకు ఇవ్వకుండా కాలయాపన చేస్తుంది.కెసిఆర్ ప్రభుత్వంలో రైతుబంధు సహాయంగా వచ్చే 5000 రూపాయలు ఎంతగానో ఉపయోగపడేయని ఎరువులకు విత్తనాలకు చాలా ఉపయోగకరంగా ఉండేదని రైతులు వాపోతున్నారు. సోషల్ మీడియాలో మట్టుకు దసరా, దీపావళి అది పోయి ఇప్పుడు సంక్రాంతి అని చెప్పి కాలయాపన చేస్తారో. ఇప్పటికైనా మండలంలో ఉన్న రైతులకి రైతు భరోసా డబ్బులు అందించి వారి ఆనందానికి కాంగ్రెస్ ప్రభుత్వం తోడవుతుందోవేచి చూడాల్సిందే మరి..

బీఆర్ఎస్ నాయకుల కల్లబొల్లి మాటలు నమ్మి రైతులు మోసపోవద్దు

- రైతు పండించిన ప్రతి గింజను ప్రభుత్వమే కొనుగోలు చేస్తుంది
- అన్నదాతలకు అండగా రాష్ట ప్రభుత్వం పని చేస్తుంది
- ఎన్ని క్వింటాలు సన్న వడ్లు పండించినా క్వింటాలుకు 500బోనస్ ఇస్తాం
- రైతును రాజు చేయడమే లక్ష్యంగా సీఎం రేవంత్ రెడ్డి కృషి
- కిసాన్ కాంగ్రెస్ వరంగల్ జిల్లా అధ్యక్షులు బొంపల్లి దేవేందర్ రావు

వర్ధన్నపేట, నవంబర్ 9,(జర్నలిస్ట్ వార్త): అన్నదాతలకు అన్ని విధాలుగా రాష్ట్ర ప్రభుత్వం అండగా ఉంటుందని, బీఆర్ఎస్ నాయకుల కల్లబొల్లి మాటలు నమ్మి రైతులు మోసపోవద్దని కిసాన్ కాంగ్రెస్ వరంగల్ జిల్లా అధ్యక్షులు బొంపల్లి దేవేందర్ రావు అన్నారు. శనివారం వర్ధన్నపేట మండల పార్టీ అధ్యక్షులు ఎద్దు సత్యనారాయణ ఆధ్వర్యంలో వర్ధన్నపేట మండలంలోని దమ్మన్నపేట గ్రామంలో ప్రభుత్వం ఏర్పాటు చేసిన వరి ధాన్యం కొనుగోలు కేంద్రాలను, వర్ధన్నపేట ఎమ్మెల్యే కేఆర్ నాగరాజు ఆదేశాల మేరకు మండల అధ్యక్షులు ఎద్దు సత్యనారాయణతో కలిసి కిసాన్ కాంగ్రెస్ వరంగల్ జిల్లా అధ్యక్షులు బొంపల్లి దేవేందర్ రావు సందర్శించారు.ఈ సందర్భంగా బొంపల్లి దేవేందర్ రావు మాట్లాడుతూరైతులు పండించిన ప్రతి గింజను ప్రభుత్వం కొనుగోలు చేస్తుందని దేవేందర్ రావు భరోసా ఇచ్చారు. గత బీఆర్ఎస్ ప్రభుత్వంలో రైతన్నలు రాస్తారోకోలు, ధర్నాలు చేసినా పట్టించుకోని నాయకులు నేడు ప్రజా ప్రభుత్వంలో రైతులు పండించిన పంటకు మద్దతు ధరతోపాటు సన్నవడ్లకు ఎలాంటి షరతులు లేకుండా క్వింటాకు 500 బోనస్ అందిస్తుంటే ఓర్వలేక, సీఎం రేవంత్ రెడ్డి ప్రభుత్వంపై విమర్శలు చేయడం సిగ్గుచేటన్నారు. రైతులు పండించిన ధాన్యాన్ని రైస్ మిల్లర్లు కొనుగోలు చేయకపోయినా రాష్ట్ర ప్రభుత్వమే రైతులు పండించిన ప్రతి గింజను కొనుగోలు చేస్తుందని, రైతులకు భరోసా కల్పిస్తున్న ఏకైక ప్రభుత్వం కాంగ్రెస్ ప్రజా ప్రభుత్వమని అన్నారు. ఎన్నికల్లో ప్రజలకు ఇచ్చిన హామీలను అమలు చేస్తూ, ప్రజా రంజక పాలన కొనసాగిస్తున్న రేవంత్ సర్కారుపై బీఆర్ఎస్ నాయకులు బురదజల్లే ప్రయత్నం చేస్తున్నారని మండిపడ్డారు. ఇప్పటికైనా బీఆర్ఎస్ నాయకులు నీతిమాలిన రాజకీయాలు చేయడం మానుకోవాలని హితవు పలికారు. దేశంలో ఏ రాష్ట్రం చేయని విధంగా రైతులకు రెండు లక్షల రుణమాఫీ చేసిన ఏకైక ప్రభుత్వం కాంగ్రెస్ ప్రజా ప్రభుత్వమని గుర్తు చేశారు. రైతును రాజు చేయడమే లక్ష్యంగా ముఖ్యమంత్రి రేవంత్ రెడ్డి కృషి చేస్తున్నారని తెలిపారు.ఈ కార్యక్రమంలో కాంగ్రెస్ ప్రజా ప్రతినిధులు, సీనియర్ నాయకులు, కార్యకర్తలు,తదితరులు పాల్గొన్నారు.

వచ్చే ఏడాదికి సెలవులు ప్రకటించిన ప్రభుత్వం

హైదరాబాద్ నవంబర్ 9,(జర్నలిస్ట్ వార్త): తెలంగాణ ప్రభుత్వం 2025 ఏడాదికి గాను సాధారణ, ఐచ్ఛిక సెలవుల (ఆప్షనల్ హాలిడేస్) జాబితాను ఖరారు చేసింది. మొత్తం 27 సాధారణ సెలవులు, 23 ఐచ్ఛిక సెలవులు ప్రకటించింది. ఈ మేరకు రాష్ట్ర ప్రభుత్వ ప్రధాన కార్యదర్శి శాంతికుమారి శనివారం ఉత్తర్వులు జారీ చేశారు. కొత్త ఏడాది సందర్భంగా జనవరి 1న ప్రభుత్వం సెలవును ప్రకటించింది. ఇందుకు బదులుగా ఫిబ్రవరి 10న రెండో శనివారాన్ని పనిదినంగా ఉత్తర్వుల్లో పేర్కొంది.

బీఆర్ఎస్ పార్టీలో చేరిన ఎస్ఆర్ఆర్ ఫౌండేషన్ చైర్మన్ పరుపాటి శ్రీనివాస్ రెడ్డి

రాయపర్తి, నవంబర్ 9,(జర్నలిస్ట్ వార్త): రాయపర్తి మండలం మైలారం గ్రామానికి చెందిన ఎస్ఆర్ఆర్ ఫౌండేషన్ చైర్మన్ పరుపాటి శ్రీనివాస్ రెడ్డి శనివారం బీఆర్ఎస్ పార్టీలో చేరారు. శనివారం కేసీఆర్ వ్యవసాయ క్షేత్రంలో మాజీ మంత్రి, బిఆర్ఎస్ పార్టీ పాలకుర్తి నియోజకవర్గ ఇన్చార్జి ఎర్రబెల్లి దయాకర్ రావు ఆధ్వర్యంలో రాష్ట్ర మాజీ ముఖ్యమంత్రి కల్వకుంట్ల చంద్రశేఖర్ రావు సమక్షంలో పార్టీలో చేరారు. ఈ సందర్భంగా పరుపాటి శ్రీనివాస్ రెడ్డికి గులాబీ కండువా కప్పి పార్టీలోని ఆహ్వానించారు. ఈ కార్యక్రమంలో బిఆర్ఎస్ మండల పార్టీ అధ్యక్షులు మునావత్ నర్సింహా నాయక్, బిఆర్ఎస్ పార్టీ నాయకులు బిల్లా సుధీర్ రెడ్డి, జినుగు అనిమి రెడ్డి, రంగు కుమార్, పూస మధు, ఎండి నయీమ్, ఎలమంచి శ్రీనివాస్ రెడ్డి, ఎనగందుల యాక నారాయణ, గారే నర్సయ్య, కుక్కల భాస్కర్, గజవెల్లి ప్రసాద్, గాదె రవీందర్ రెడ్డి, చెడిపాక కుమార్, ఐత రామ్ చందర్, భూక్యా జగన్, ఎండి ఆశ్రాప్ పాషా, చందు రాము యాదవ్, తదితరులు పాల్గొన్నారు.

జైలర్ దర్శకుడితో ఎన్టీఆర్ మూవీ..?

దేవరతో హిట్ అందుకున్న అగ్ర కథానాయకుడు ఎన్టీఆర్ ప్రస్తుతం వరుస సినిమాలకు ఒకే చేస్తున్న విషయం తెలిసిందే. ఇప్పటికే వార్ 2 సినిమాలో నటిస్తున్న తారక్ ఈ చిత్రం అనంతరం కేజీఎఫ్, సలార్ చిత్రాల దర్శకుడు ప్రశాంత్ నీల్‌తో మూవీ చేయబోతున్నాడు. ఈ చిత్రం డిసెంబర్‌లో షూటింగ్ ప్రారంభించనుంది. దీని తర్వాత మళ్లీ దేవర పార్ట్ 2 మొదలు పెట్టబోతున్నాడు తారక్. అయితే ఈ సినిమాలు లైన్‌లో ఉండగానే మరో క్రేజీ దర్శకుడితో తారక్ చేతులు కలపబోతున్నట్లు తెలుస్తుంది. హిట్లు లేక సతమవుతున్నా తమిళ సూపర్ స్టార్ రజనీకాంత్‌కు జైలర్ వంటి బ్లాక్ బస్టర్‌ను అందించిన దర్శకుడు నెల్సన్ దిలిప్‌కుమార్‌తో తారక్ నెక్స్ట్ ప్రాజెక్ట్ చేయబోతున్నట్లు సౌత్ ఇండస్ట్రీలో టాక్ వినిపిస్తుంది. జైలర్ వంటి సూపర్ హిట్ తర్వాత నెల్సన్ ఏ ప్రాజెక్ట్ పట్టాలెక్కించలేదు. రీసెంట్‌గా ఆయన నిర్మాతగా కవిన్ హీరోగా బ్లడీ బెగ్గర్ అనే సినిమా ప్రేక్షకుల ముందుకు వచ్చింది. ఈ సినిమా అనంతరం జైలర్ 2 సీక్వెల్ తెరకెక్కించేపనిలో ఉన్నాడు నెల్సన్. అయితే ఈ ప్రాజెక్ట్ అనంతరం నెల్సన్ తారక్ కోసం ఒక కథను రెడీ చేసినట్లు తెలుస్తుంది. కాగా దీనిపై అధికారిక ప్రకటన రావాల్సి ఉంది.

ప్రభాస్ లుక్ లీక్.. ‘కన్నప్ప’ టీమ్ నుంచి విజ్ఞప్తి

మంచు విష్ణు, ముకేశ్ కుమార్ సింగ్ కాంబోలో కన్నప్ప

ఇతర కీలక పాత్రల్లో భారీ తారాగణం

తాజాగా మూవీ నుంచి లీకైన ప్రభాస్ లుక్

మంచు విష్ణు, ముకేశ్ కుమార్ సింగ్ కాంబోలో తెరకెక్కుతున్న భారీ చిత్రం కన్నప్ప. ఈ సినిమాలో మోహన్ లాల్, మోహన్ బాబు, శివరాజ్ కుమార్, ప్రభాస్, నయనతారతో పాటు పలువురు స్టార్స్ కీలక పాత్రలు పోషిస్తున్నారు. ప్రస్తుతం ఈ మూవీ షూటింగ్ దశలో ఉంది. అయితే, ఈ చిత్రం నుంచి తాజాగా ప్రభాస్ లుక్ లీకైంది. దీనిపై చిత్ర బృందం స్పందించింది. ఆ ఫొటోను లీక్ చేసిన వారిని కనిపెడితే.. రూ.5లక్షలు బహుమానం ఇస్తామని పేర్కొంది. ఈ మేరకు సోషల్ మీడియా వేదికగా ఓ లేఖను విడుదల చేసింది. “ప్రభాస్ అభిమానులతో పాటు, మిగిలిన హీరోల ఫ్యాన్స్‌ను కోరుతుంది ఏమంటే.. కన్నప్ప కోసం గత ఎనిమిదేళ్లుగా మేము మా ప్రాణాలు పణంగా పెట్టి పనిచేస్తున్నాం. రెండు సంవత్సరాల నుంచి ఈ ప్రాజెక్ట్ పనులు జరుగుతున్నాయి. ఇలాంటి సమయంలో ‘కన్నప్ప’ నుంచి ఓ ఫొటో అనధికారికంగా లీక్ అయినందుకు చాలా బాధపడుతున్నాం. ఈ లీక్ మా కష్టాన్ని మాత్రమే కాకుండా, ఈ ప్రాజెక్ట్ కోసం నిరంతరం కృషి చేస్తున్న రెండు వేల మంది వీఎఫ్ఎక్స్ కళాకారుల జీవితాలను కూడా ప్రభావితం చేస్తోంది. ఈ ఫొటో లీక్ ఎలా జరిగింది అనేది కనుగొనేందుకు మేము పోలీస్ కేసు పెడుతున్నాం. దయచేసి ఈ ఫొటోను ఎవరూ షేర్ చేయొద్దని మనవి. దీన్ని షేర్ చేసిన వారు చట్టపరమైన చర్యలు ఎదుర్కోవాల్సి ఉంటుంది. అలాగే ఈ ఫొటోను లీక్ చేసిన వ్యక్తిని కనిపెట్టినవారికి రూ. 5 లక్షలు బహుమానంగా ఇస్తాం. మీకు సమాచారం తెలిసిన వెంటనే 24 ఫ్రేమ్స్ ఫ్యాక్టరీ ఎక్స్ (ట్విట్టర్) ఖాతాకు నేరుగా మెసేజ్ పంపండి. ఈ సినిమా స్ఫూర్తిని కాపాడటంలో మాతో చేతులు కలపండి. మీరందరూ మాకు సహకరిస్తారని ఆశిస్తున్నాం” అని లేఖలో పేర్కొంది.

అందుకే అలాంటి సినిమాలకు దూరంగా ఉంటా : సమంత

టాలీవుడ్ స్టార్ నటి సమంత తాజాగా హిందీ వెబ్‌సిరీస్ ‘సిటాడెల్: హనీ బన్నీ’తో ప్రేక్షకుల ముందుకు వచ్చిన విషయం తెలిసిందే. ఈ సిరీస్ ఈ నెల 7 నుంచి అమెజాన్ ప్రైమ్‌లో స్ట్రీమింగ్ అవుతోంది. ప్రస్తుతం సామ్.. ఈ సిరీస్ ప్రొమోషన్స్‌లో పాల్గొంటోంది. ఈ నేపథ్యంలో తాజాగా ఓ కార్యక్రమంలో పాల్గొన్న సమంత.. సినిమాల్లో మహిళల పాత్ర గురించి మాట్లాడారు. మహిళా పాత్రలకు తక్కువ ప్రాధాన్యం ఇస్తున్నారని, మహిళలకు గుర్తింపు వచ్చేలా చేయడం నటిగా తన బాధ్యత అని అన్నారు. ఆడియన్స్‌ను తక్కువ అంచనా వేయకూడదని.. వారు అన్ని విషయాలను గమనిస్తుంటారని సమంత అన్నారు. అందుకే ఏం చేసినా బాధ్యతగా చేయాల్సి ఉంటుందన్నారు. తాను ఓ విషయానికి ప్రాతినిధ్యం వహిస్తున్నప్పుడు.. దానికి సంబంధించి పూర్తి బాధ్యత తనపై ఉంటుందన్నారు. అందుకే సినిమాల్లో పాత్రను ఎంచుకునే సమయంలో ఆచితూచి అడుగు వేస్తానని తెలిపారు. ఎన్నో విషయాలు గురించి ఆలోచించి నిర్ణయం తీసుకుంటానని చెప్పారు. ప్రస్తుత సమాజంలో మహిళలకు న్యాయమైన ప్రాతినిధ్యం ఉండాలని తాను భావిస్తున్నట్లు చెప్పారు. అందుకే సినిమాల్లో రెండు, మూడు సన్నివేశాలకే పరిమితమయ్యే పాత్రలకు తాను దూరంగా ఉంటానని స్పష్టం చేశారు. యాడ్స్ విషయంలోనూ ఆలోచించి నిర్ణయం తీసుకుంటానని సామ్ చెప్పుకొచ్చారు. ఇక ఇదే కార్యక్రమంలో ‘సిటాడెల్: హనీ బన్నీ’లో తన పాత్ర గురించి కూడా సామ్ మాట్లాడారు. ఈ సిరీస్‌లో నటించడం తనకు సవాల్‌గా అనిపించిందన్నారు. ఇందులో తన పాత్ర హీరోకు సమానమైనదని.. యాక్షన్ సన్నివేశాల్లోనూ హీరోతో సమానంగా చేసినట్లు చెప్పుకొచ్చారు. అయితే, ఇలాంటి అవకాశాలు అరుదుగా వస్తుంటాయన్నారు. అందుకోసం నటీనటులు చాలా మంది ఎదురుచూస్తుంటారని చెప్పారు. కానీ తనకు ఇలాంటి అవకాశాలు ఎన్నో వచ్చినప్పటికీ అందులో సెలక్టివ్‌గానే వెళ్తున్నట్లు సామ్ తెలిపారు. సమంత ప్రధాన పాత్రలో నటించిన స్పై యాక్షన్ సిరీస్ ‘ ‘సిటాడెల్: హనీ బన్నీ’. ఇందులో వరుణ్ ధావన్ కథానాయకుడిగా నటించారు. ‘ది ఫ్యామిలీ మ్యాన్’, ‘ఫర్జీ’ లాంటి విజయవంతమైన సిరీస్‌లను అందించిన రాజ్ అండ్ డీకే ఈ వెబ్ సిరీస్‌కు దర్శకత్వం వహించారు. ప్రియాంక చోప్రా నటించిన హాలీవుడ్ బ్లాక్ బస్టర్ వెబ్ సిరీస్ ‘సిటాడెల్’కు రీమేక్‌గా ఈ సిరీస్‌ను తెరకెక్కించారు. ఈ సిరీస్‌లో కే కే మీనన్, సిమ్రాన్, సాకిబ్ సలీమ్, సికందర్ ఖేర్, సోహమ్ మజుందార్, శివన్‌కిత్ పరిహార్ మరియు కష్వీ మజ్ముందర్ తదితరులు ఇందులో కీలక పాత్రల్లో నటించారు.

శ్రీవారిని దర్శించుకున్న హీరో నిఖిల్

కలియుగ దైవం తిరుమల శ్రీ వేంకటేశ్వర స్వామి వారిని టాలీవుడ్ యాక్టర్ నిఖిల్ సిద్ధార్థ దర్శించుకున్నారు. తన భార్య, మామ, చీరాల ఎమ్మెల్యే కొండయ్యతో కలిసి శనివారం ఉదయం వీఐపీ విరామ దర్శన సమయంలో స్వామివారి సేవలో పాల్గొన్నారు. దర్శనానంతరం వీరికి రంగనాయకుల మండపంలో పండితులు ఆశీర్వచనం చేశారు. అనంతరం స్వామివారి చిత్రపటం, తీర్థప్రసాదాలు అందజేశారు. కాగా, నిఖిల్ నటించిన తాజా చిత్రం ‘అప్పుడో ఇప్పుడో ఎప్పుడో’ . స్వామిరారా ఫేం సుధీర్ వర్మ దర్శకత్వం వహిస్తున్న ఈ చిత్రం నవంబర్ 8న థియేటర్లలో గ్రాండ్‌గా విడుదలైంది. ఈ చిత్రాన్ని శ్రీ వెంకటేశ్వర సినీ చిత్ర ప్రొడక్షన్స్ బ్యానర్‌పై బివిఎస్ఎన్ ప్రసాద్ నిర్మించారు.

“నన్నెవడూ అంచనా వేయలేడు”...

రామ్ చరణ్ ‘గేమ్ చేంజర్’ టీజర్ రిలీజ్

రామ్ చరణ్, శంకర్ కలయికలో గేమ్ చేంజర్

- లక్నోలో టీజర్ రిలీజ్ ఈవెంట్ - హాజరైన చిత్ర యూనిట్

గ్లోబల్ స్టార్ రామ్ చరణ్ ఫ్యాన్స్ కు నేడు సరైన ట్రీట్ లభించింది. రామ్ చరణ్, శంకర్ కలయికలో రూపుదిద్దుకుంటున్న ‘గేమ్ చేంజర్’ చిత్రం నుంచి నేడు టీజర్ రిలీజ్ చేశారు. యూపీ రాజధాని లక్నో సిటీలో జరిగిన భారీ ఈవెంట్ లో ‘గేమ్ చేంజర్’ టీజర్ ను రామ్ చరణ్, ఇతర యూనిట్ సభ్యులు ఆవిష్కరించారు. నిన్ననే టీజర్ ప్రోమో రిలీజ్ చేసి అభిమానులను ఉత్సాహపరిచిన మేకర్స్... నేడు టీజర్ రిలీజ్ చేసి వారిని మరింత సంతోషపెట్టారు.

“బేసిక్ గా రామ్ అంత మంచోడు ఇంకొకడు లేడు... కానీ, వాడికి కోపం వస్తే... వాడంత చెడ్డోడు ఇంకొకడు ఉండడు” అనే పంచ్ డైలాగ్ తో టీజర్ ప్రారంభమవుతుంది. ఎటు చూసినా భారీతనం, కనుల విందు చేసే విజువల్స్, అదిరిపోయే స్టంట్స్, థ్రిల్స్... ఇలా ‘గేమ్ చేంజర్’ టీజర్ ను మేకర్స్ ఓ పవర్ ప్యాక్ లా నింపేశారు. “అయాం అన్ ప్రెడిక్టబుల్” అంటూ రామ్ చరణ్ టీజింగ్ గా చెప్పే డైలాగ్ తో టీజర్ ఎండ్ అవుతుంది. మొత్తమ్మీద ఇదొక ఎన్నికల కథాంశంతో తెరకెక్కిన చిత్రం అని అర్థమవుతోంది. ఇందులో రామ్ చరణ్ సరసన కియారా అద్వానీ కథానాయిక కాగా... అంజలి, సముద్రఖని, ఎస్ జె సూర్య, శ్రీకాంత్, సునీల్ తదితరులు కీలకపాత్రలు పోషించారు. తమన్ సంగీతం అందించాడు. దిల్ రాజు పర్యవేక్షణలో రాజు, శిరీష్ నిర్మాతలుగా శ్రీ వెంకటేశ్వర క్రియేషన్స్, జీ స్టూడియోస్ ఈ చిత్రాన్ని నిర్మిస్తున్నాయి. వచ్చే ఏడాది జనవరి 10న ఈ చిత్రం ప్రేక్షకుల ముందుకు రానుంది.

టోన్డ్ బాడీతో గుబులు రేపుతున్న పూజా

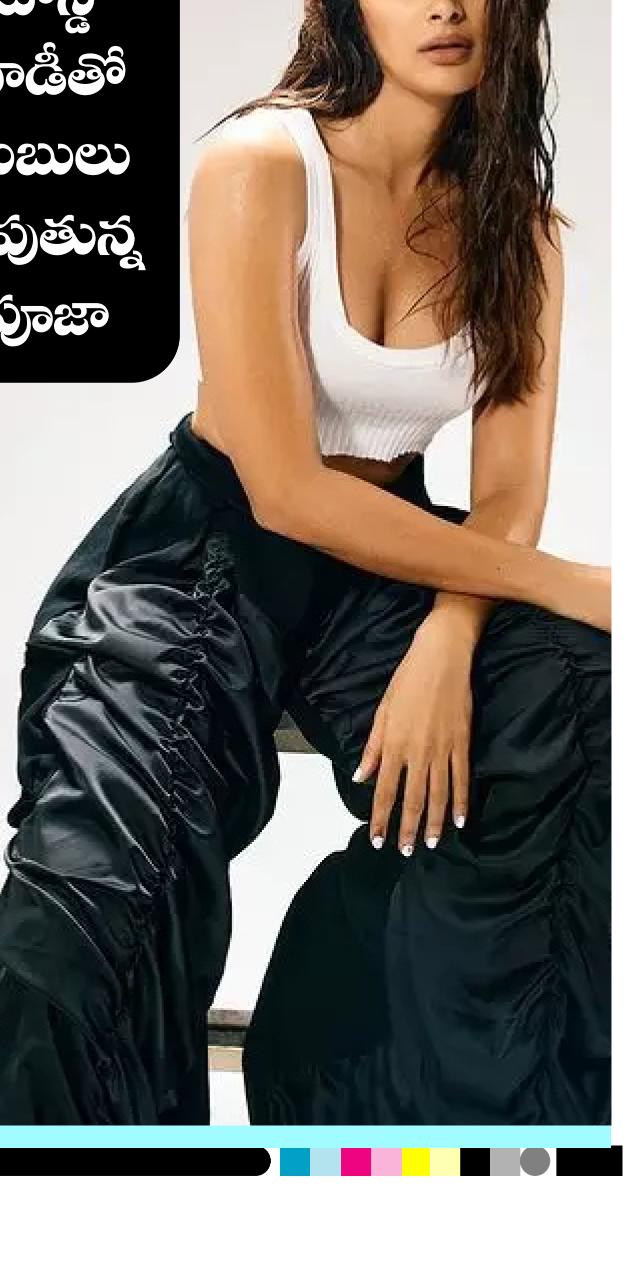

అందానికి అందం, అద్భుత నటప్రతిభతో మెప్పించిన నటి పూజా హెగ్డే. ఏడెనిమిదేళ్ల పాటు కెరీర్ కోసం పాకులాడిన పూజా అటుపై అనూహ్యంగా బ్యాక్ టు బ్యాక్ విజయాలతో స్టార్ హీరోయిన్ గా ఎదిగింది. టాలీవుడ్ అగ్ర హీరోలందరి సరసనా ఈ భామ నటించింది. తెలుగులో వరుణ్ తేజ్ సినిమాతో ఆరంగేట్రం చేసిన ఈ బ్యూటీ బాలీవుడ్ లో హృతిక్ సరసన మొహంజోదారో చిత్రంలో నటించింది. అటుపూ పూజా జర్నీ ఆసక్తికరం. ఈ బ్యూటీ ఇటీవల సౌత్ తో పాటు బాలీవుడ్ లోను నటిస్తూ బిజీగా ఉంది. మరోవైపు సోషల్ మీడియాల్లో భారీగా ఫాలోవర్స్ అనుసరిస్తున్నారు. ఇంతలోనే తాజా ఇన్‌స్టాగ్రామ్ పోస్ట్‌లో అగ్గి రాజేసే ఫోటోషూట్ ని షేర్ చేసింది. ఈ కొత్త లుక్ లో పూజా టోన్డ్ బాడీ గుబులు రేపుతోంది. ఎంపిక చేసుకున్న టాప్ అంతే అందంగా కుదిరింది. తన బేసిక్ టాప్‌ని అవిషి దయాల్ క్లా ఫ్యాషన్ లేబుల్ %ూణఖ% నుండి ఎంపిక చేయగా, కస్టమ్ బ్లాక్ బెలూన్ ప్యాంట్ ని దీనికి జోడించింది. ఈ ఫిగర్-హగ్గింగ్ టాప్ ఓవర్‌సైజ్డ్ ప్యాంట్ అంతే ప్రత్యేకంగా కుదిరింది. ఓవరాల్ గా ఈ లుక్ క్లాస్సీ అనొచ్చు. పూజా హెగ్డే తన ఆన్ ఫ్లీక్ ఫ్యాషన్ ఎంపికలతో మనల్ని ఆశ్చర్యపరచడంలో ఎప్పుడూ విఫలం కాదు. మరొక లుక్‌లో, సుప్రియా ముంజాల్ లేబుల్ నుండి పసుపు రంగు బాడీకాన్ దుస్తులలో కనిపించింది. పసుపు రంగు బాడీకాన్ నెక్‌లైన్ థై స్లిట్ లుక్ తో మతులు చెడగొట్టింది. భారతీయ ట్రెడిషన్ లేదా పాశ్చాత్య రూపంలో కనిపించినా.. పూజా హెగ్డే ఎలాంటి స్టైల్ స్టేట్ మెంట్‌కి అయినా సరిగ్గా సరిపోయే అందం. కెరీర్ మ్యాటర్ కి వస్తే.. పూజా హెగ్డే ప్రస్తుతం తెలుగు, తమిళంలో నటిస్తూనే హిందీ చిత్రసీమలో క్రేజీగా అవకాశాలు అందుకుంటోంది. ఇటీవల షాహిద్, వరుణ్ ధావన్ లాంటి స్టార్ల సరసన అవకాశం దక్కించుకుంది. షాహిద్ కపూర్‌తో కలిసి నటించిన దేవా లాంటి యాక్షన్ థ్రిల్లర్‌లో పూజా హెగ్డే కనిపించనుంది. అంతే కాకుండా దళపతి విజయ్ రాజకీయాల్లోకి రాకముందు ప్రకటించిన దళపతి 69, అలాగే సూర్య 44 వంటి ప్రతిష్టాత్మక పాన్ ఇండియా ప్రాజెక్టులలో కూడా కనిపిస్తుంది.